

No. DE SERVICIO **P034207051548**

| | | | |
|---------------|--|----------------|------------------|
| CLASE | CAMIONETA PASAJ. | COMBUSTIBLE | GASOLINA |
| MARCA | TOYOTA | TIPO PINTURA | PENDIENTE |
| TIPO | FORTUNER (2) 2.7L STREET TP 2700CC 4X2 | SERVICIO | PARTICULAR |
| CARROCERIA | WAGON | KILOMETRAJE | 194809 |
| MODELO | 2018 | COLOR | SUPER BLANCO |
| NACIONALIDAD | ARGENTINA | N° CHASIS | 8AJCK8G5J0692002 |
| TIPO CAJA | TRIPTRONICA | N° SERIAL | 8AJCK8G5J0692002 |
| CILINDRAJE | 2694 | N° MOTOR | ZTR-A324327 |
| ASEGURADORA | PERSONAL PERSONAL | SUCURSAL | PERSONAL |
| INTERMEDIARIO | PERSONAL PERSONAL | CLAVE | 1 |
| CLIENTE | MAURICIO ALVAREZ | IDENTIFICACIÓN | 71788155 |

| | | | |
|---------------------|---------------------------|-----------------|----------------|
| N° INSPECCION | 5059606 | TURNO | 37 |
| FECHA | 4-May-2026 | JHU425 | |
| CENTRO INSPECCION | AUTOMAS MEDELLIN LAURELES | | |
| SOLICITADO POR | MAURICIO ALVAREZ | | |
| SERVICIO SOLICITADO | PERITAJE PLATA LIVIANO | | |
| VALOR MERCADO | \$ 0 | COD. FASECOLDA | 09006160 |
| VALOR AUTOMÁS | \$ 150.000.000 | VALOR FASECOLDA | \$ 150.000.000 |
| VALOR ACCESORIOS | \$ 1.690.001 | | |
| RESULTADO | ASEGURABLE SI | | |

NOVEDADES DE INSPECCIÓN : ; ; REVISADO; SISTEMAS DE IDENTIFICACION ORIGINALES A LA FECHA DE INSPECCION. PLACA DE IDENTIFICACION EXTERNA DELANTERA NO PRESENTA CARACTERES DE CASA FABRICANTE Y EXTERNA TRASERA DETERIORADA, SE RECOMIENDA SU REPOSICION ANTE ORGANISMO DE TRANSITO PERTINENTE. - CAPOT BUENA REPARACION CON APORTE DE MATERIAL, RAYONES Y SUMIDOS EN CARROCERIA PARTES BAJAS RAYADAS Y SUCIAS RINES, RAYADOS, PANORAMICO DELANTERO; SISTEMAS DE SEGURIDAD ORIGINALES HASTA LA FECHA DE INSPECCION

Revisión Visual

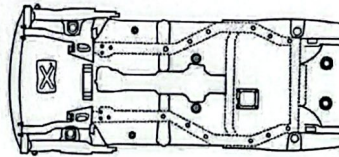
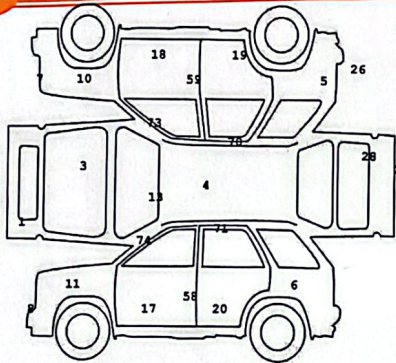

Bueno Aceptable Malo
 71% - 100% 50% - 70% 0% - 49%

EFICACIA DE FRENADO

| RUEDAS DELANTERAS | | RUEDAS TRASERAS | | FRENO DE MANO |
|-------------------|------|-----------------|------|---------------|
| DER. | IZQ. | DER. | IZQ. | |
| 53 % | 58 % | 128 % | 79 % | 29 % |

> 60% 59% - 11% < 10%

Malo 0% - 59 % Aceptable 60% - 89% Bueno 90% - 100%

ESTRUCTURA - CHASIS 100,00 %

| | |
|------------------------------|------------------|
| 58 PARAL CENTRAL IZQ. | REPINTADO |
| 59 PARAL CENTRAL DERECHO | REPINTADO |
| 70 LARGUERO CAPOTA DERECHO | REPINTADO |
| 71 LARGUERO CAPOTA IZQUIERDO | BUENA REPARACION |
| 73 PARAL PARAB. DER. | REPINTADO |
| 74 PARAL PARAB. IZQ. | BUENA REPARACION |

FUGA DE FLUIDOS 100,00%

CARROCERIA - EXTERIOR 83,20%

| | |
|-------------------------|------------------|
| 1 BOMPER DELANTERO | MALA REPARACION |
| 2 BOMPER TRASERO | REPINTADO |
| 3 CAPOT | BUENA REPARACION |
| 4 CAPOTA | BUENA REPARACION |
| 5 COSTADO DERECHO | BUENA REPARACION |
| 6 COSTADO IZQUIERDO | MAL REPINTADO |
| 7 FAROLA DERECHA | RAYADO |
| 8 FAROLA IZQUIERDA | RAYADO |
| 10 G/FANGO DEL DERECHO | BUENA REPARACION |
| 11 GUARDAFANGO IZQ. | MALA REPARACION |
| 13 PANORAMICO DELANTERO | PICADO |
| 17 PUERTA DEL IZQ. | BUENA REPARACION |
| 18 PUERTA DELANTERA DER | BIEN REPINTADO |
| 19 PUERTA TRASERA DER. | BUENA REPARACION |
| 20 PUERTA TRASERA IZQ. | BUENA REPARACION |
| 26 STOP DERECHO | RAYADO |
| 28 TAPA BAUL/COMPUERTA | MALA REPARACION |

PINTURA 84,00%

| | |
|--------------------|-----------------|
| 36 IMPUREZAS | DE 1 A 4 PIEZAS |
| 38 PIEL DE NARANJA | DE 1 A 4 PIEZAS |

VIDA UTIL DE LAS LLANTAS

| DEL. IZQ. | DEL. DER. | TRA. IZQ. | TRA. DER. |
|-----------|-----------|-----------|-----------|
| 20% | 30% | 70% | 20% |

61% - 100% 40% - 60% 0% - 39%

EFICACIA DE LA SUSPENSION

| DELANTERA | | TRASERA | |
|-----------|------|---------|------|
| 66 % | 66 % | 78 % | 59 % |

<-6 y/o >6 (-)6(+)-10 <-(-)6(+)-10 <-10 y/o >10

ALINEACION

Desviación del Vehículo en metros por kilometro

, ALINEAR EJE TRASERO



Verifica la autenticidad escaneando este código QR

Muévete Tranquilo

Accesorios

| DESCRIPCIÓN | MARCA - REFERENCIA | CANT | VALOR |
|-------------------|----------------------------------|------|--------|
| ACCESORIOS | ACCESORIOS ORIGINALES PARA EL MO | 1 | 1 |
| ESTRIBOS | CUBIERTA PLASTICO | 1 | 320000 |
| CAMARA DE REVERSA | GENERICA CON MONITOR | 1 | 370000 |
| | | | |
| | | | |
| | | | |
| | | | |
| | | | |
| | | | |
| | | | |
| | | | |

| DESCRIPCIÓN | MARCA - REFERENCIA | CANT | VALOR |
|------------------------|--------------------|------|--------|
| RADIO PIONEER TACTIL | PIONEER PIONEER | 1 | 800000 |
| SENSORES DE PROXIMIDAD | GENERICO LED | 1 | 200000 |
| | | | |
| | | | |
| | | | |
| | | | |
| | | | |
| | | | |
| | | | |
| | | | |
| | | | |

Fotos

AutoMás deja registro de otras fotografías del vehículo en un álbum fotográfico



Licencia de Tránsito

(Los documentos acá impresos son los que presenta el cliente al momento del servicio)

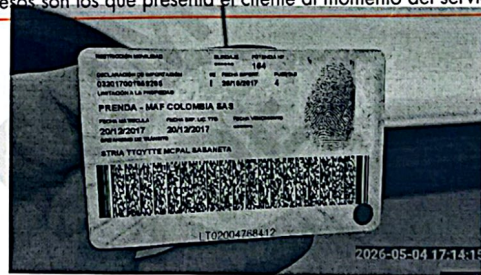

Improntas

CHASIS

SERIAL

MOTOR

MATEO CARMONA VELEZ
C.C. 1214740972

MAURICIO ALVAREZ
C.C. 71788155

FIRMA INSPECTOR: _____
EL DOCUMENTO NO TENDRÁ VALOR SI FALTA ALGUNA DE SUS PÁGINAS YA QUE ESTE ES INTEGRAL. AUTOMÁS CUENTA CON RESPALDO DE ESTE INFORME EN ARCHIVO DIGITAL.

FIRMA CLIENTE: _____
EN MI CALIDAD DE CLIENTE MANIFIESTO QUE HE SIDO INFORMADO DE LOS ALCANCES Y LIMITACIONES DEL SERVICIO PRESTADO.



Ver términos y condiciones del servicio en www.automas.com.co/alcance-tecnico-comercial o escanea este código QR
www.automas.com.co - servicioalcliente@automas.com.co

Línea Nacional: 018000 111 982 - PBX: 601 626 3583

Control de Calidad

VERSIÓN 04 2023/03/01

| | | | |
|--------------|--|--------------|-------------------|
| CLASE | CAMIONETA PASAJ. | COMBUSTIBLE | GASOLINA |
| MARCA | TOYOTA | TIPO PINTURA | PENDIENTE |
| TIPO | FORTUNER (2) 2.7L STREET TP 2700CC 4X2 | SERVICIO | PARTICULAR |
| CARROCERIA | WAGON | KILOMETRAJE | 194809 |
| MODELO | 2018 | COLOR | SUPER BLANCO |
| NACIONALIDAD | ARGENTINA | N° CHASIS | 8AJCX8G50J0692002 |
| N° MOTOR | ZTR-A324327 | N° SERIAL | 8AJCX8G50J0692002 |

| | | | |
|---------------------|---------------------------|-------|----|
| N° INSPECCION | 5059606 | TURNO | 37 |
| FECHA | 4-May-2026 | | |
| CENTRO INSPECCION | AUTOMAS MEDELLIN LAURELES | | |
| SOLICITADO POR | MAURICIO ALVAREZ | | |
| SERVICIO SOLICITADO | PERITAJE PLATA LIVIANO | | |

JHU425

OBSERVACIONES:

Fugas de Fluidos

- ✓ ACEITE COMPRESOR A/A NO
- ✓ AMORTIGUADORES NO
- ✓ BOMBA EMBRAGUE NO APLICA
- ✓ TRANSMISION/DIFERENCIAL NO

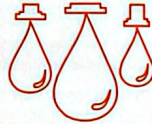

Equipo Eléctrico

- ✓ AIRE ACONDICIONADO BUENO
- ✓ BLOQUEO CENTRAL BUENO
- ✓ CALEFACCION BUENO
- ✓ ELEVAVIDRIOS ELECTRICOS BUENO
- ✓ ESPEJOS ELECTRICOS BUENO
- ✓ INDICADOR TEMPERATURA BUENO
- ✓ LIMPIABRISAS DELANTERO REGULAR
- ✓ LIMPIABRISAS TRASERO REGULAR
- ✓ PITO BUENO
- ✓ RADIO BUENO
- ✓ RELOJ BUENO
- ✓ TACOMETRO BUENO

Niveles de Fluidos

- ✓ ACEITE MOTOR NORMAL
- ✓ DIRECCION HIDRAULICA NORMAL
- ✓ EMBRAGUE HIDRAULICO NO APLICA
- ✓ LAVAPARABRISAS BAJO
- ✓ LIQUIDO DE FRENS NORMAL
- ✓ REFRIGERANTE NORMAL

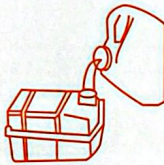

Tapicería

- ✓ ALFOMBRA PISO BUENO
- ✓ BANDEJA PORTAOBJETOS BUENO
- ✓ CARTERAS PUERTAS BUENO
- ✓ CINTURON DE SEGURIDAD BUENO
- ✓ CONSOLA CENTRAL BUENO
- ✓ FUNCION ASIENTOS DELANTEROS BUENO
- ✓ GUANTERA BUENO
- ✓ MILLARE BUENO
- ✓ PARASOLES BUENO
- ✓ TAPICERIA ASIENTOS BUENO
- ✓ TAPICERIA TECHO BUENO



Luces

- ✓ ALTAS BUENO
- ✓ ANTINEBLA BUENO
- ✓ BAJAS BUENO
- ✓ COCUIYOS BUENO
- ✓ DIRECCIONALES BUENO
- ✓ ESTACIONAMIENTO BUENO
- ✓ EXPLORADORAS BUENO
- ✓ FRENO BUENO
- ✓ LUZ TECHO BUENO
- ✓ PLACA BUENO
- ✓ REVERSO BUENO



Accesorios Motor

- ✓ AMORTIGUADORES CAPOT/BAUL BUENO
- ✓ CONVERSION GAS-GASOLINA NO APLICA
- ✓ CORREA ACCESORIOS BUENO
- ✓ RADIADOR BUENO

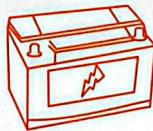

Partes Bajas

- ✓ BUJES ESTABILIZADORA BUENO
- ✓ BUJES TUERAS BUENO
- ✓ CATALIZADOR BUENO
- ✓ CRUCETAS BUENO
- ✓ CUNA MOTOR BUENO
- ✓ GUARDAPOLVOS BRAZO AXIAL BUENO
- ✓ GUARDAPOLVOS EJES BUENO
- ✓ PROTECTORES INF. REGULAR
- ✓ SILENCIADOR BUENO
- ✓ TUERAS BUENO
- ✓ TUBO EXHOSTO BUENO



Verifica la autenticidad escaneando este código QR

Muévete Tranquilo



Ficha Técnica

FECHA EXPEDICIÓN
5/4/2026 4:21:31 PM

JHU425

| | |
|-----------------|--------------|
| MARCA VEHICULO | TOYOTA |
| CLASE VEHICULO | CAMIONETA |
| LINEA VEHICULO | PORTUNER |
| CILINDRAJE | 2.694 |
| COLOR | SUPER-BLANCO |
| AÑO MODELO | 2018 |
| COMBUSTIBLE | GASOLINA |
| TIPO CARROCERIA | WAGON |

| | |
|----------------------|-------------------|
| # EJES | 2 |
| # CHASIS | 8AJGX8G50J0692002 |
| #SERIE | 8AJGX8G50J0692002 |
| # VIN | 2TR-A324327 |
| #MOTOR | 0 |
| CAPACIDAD DE CARGA | 2500 |
| PESO BRUTO VEHICULAR | IMPORTADO |
| IMPORTADO O NACIONAL | IMPORTADO |



Documentos del vehículo



LICENCIA DE TRÁNSITO

| | | | |
|-----------------|------------------------|------------------|-----------------------------|
| CIUDAD REGISTRO | # LICENCIA DE TRÁNSITO | FECHA EXPEDICIÓN | STRIA TTOYTE MCPAL SABANETA |
| 0 | 10015249689 | 0 | |



SEGURO OBLIGATORIO DE ACCIDENTES DE TRÁNSITO

| | | | | |
|-----------------------|------------|--------------------|--------------------------|---|
| PÓLIZA SOAT | 3413801100 | FECHA VENCIMIENTO | 28/06/2026 | ✓ |
| FECHA EXPEDICIÓN | 28/06/2025 | ENTIDAD QUE EXPIDE | AXA COLPATRIA SEGUROS SA | |
| FECHA INICIO VIGENCIA | 29/06/2025 | ESTADO SOAT | VIGENTE | |
| | | | | |



REVISIÓN TÉCNICO MECÁNICA

| | | | | |
|-------------------|------------|--------------------|---------------------------------|---|
| FECHA EXPEDICIÓN | 28/06/2025 | CENTRO DE REVISIÓN | CDA TRANVIA BUENOS AIRES S.A.S. | ⚠ |
| FECHA VENCIMIENTO | -- | ESTADO RTM | SI | |
| | | | | |



Información legal del Vehículo

| | | | | | |
|---|------------|--------------------------------------|----|---|---|
| FECHA DE MATRÍCULA INICIAL | 20/12/2017 | CAMBIOS DE COLOR HISTÓRICA | NO | ✓ | ⚠ |
| ESTADO DE MATRÍCULA | ACTIVO | FECHA DE ÚLTIMO CAMBIO DE COLOR | 0 | | |
| TRASLADOS DE MATRÍCULA | 0 | COLOR AL CUAL FUE MODIFICADO | NO | ✓ | ⚠ |
| TIPO DE SERVICIO | Particular | CAMBIOS DE BLINDAJE | 0 | ✓ | |
| CAMBIOS TIPO DE SERVICIO | 0 | FECHA DE ÚLTIMO BLINDAJE/DESBLINDAJE | NO | | |
| FECHA ÚLTIMO CAMBIO DE TIPO DE SERVICIO | 0 | REPOTENCIADO | NO | | |



Novedades Vehículo

| | | | |
|--------------------|---|-----------------------------|------|
| TIENE GRAVÁMENES | NO ✓ | LIMITACIÓN A LA PROPIEDAD | NO ✓ |
| TIENE PRENDA | SI ⚠ | # DOCUMENTO PROCESO | |
| NOMBRE PRENDARIO | TOYOTA FINANCIAL SERVICES COLOMBIA S.A. | ENTIDAD JURÍDICA | 0 |
| REGRABADO # MOTOR | NO ✓ | TIPO DOCUMENTO DEMANDANTE | 0 |
| REGRABADO # CHASIS | NO ✓ | # IDENTIFICACIÓN DEMANDANTE | --- |
| REGRABADO # SERIE | NO ✓ | FECHA EXPEDICIÓN | --- |
| REGRABADO # VIN | NO ✓ | FECHA RADICACIÓN | --- |



Historico de Propietarios

| | | |
|----------------------------|----------------------------|----------------------------------|
| PROPIETARIO ACTUAL | EDUIN JOSE GALARTO MARZOLA | NATURAL |
| NOMBRES / EMPRESAS | Cédula Ciudadanía | TIPO DE PROPIETARIO: 78295733 |
| TIPO DE IDENTIFICACIÓN | 20/12/2017 | NÚMERO DE IDENTIFICACIÓN: ACTIVO |
| FECHA INICIO DE PROPIEDAD: | | ESTADO: |

| Nombre Propietario | No. Documento | Tipo Propietario | Fecha Inicio Propiedad | Fecha Fin Propiedad | Estado |
|--------------------|---------------|------------------|------------------------|---------------------|--------|
| | | | | | |

Nota: La información presentada en este documento se basa en datos proporcionados por Certificar, RUNT y otras fuentes.

FIRMA INSPECTOR:
EL DOCUMENTO NO TENDRÁ VALOR SI FALTA ALGUNA DE SUS PÁGINAS YA QUE ESTE ES INTEGRAL AUTOMÁS CUENTA CON RESPALDO DE ESTE INFORME EN ARCHIVO DIGITAL.

FIRMA CLIENTE:
EN MI CALIDAD DE CLIENTE MANIFIESTO QUE HE SIDO INFORMADO DE LOS ALCANCES Y LIMITACIONES DEL SERVICIO PRESTADO.

Ver términos y condiciones del servicio en www.automas.com.co/alcance-tecnico-comercial o escanea este código QR
www.automas.com.co servicioalcliente@automas.com.co Línea Nacional: 018000 111 982 - PBX: 601 626 3583



Certificado de Antecedentes e Improntas

CIUDAD: BOGOTA;
FECHA/ HORA EXPEDICIÓN: mayo 04, 2026 PR - PC
RAD: 5059606

| INFORMACIÓN AUTOMOTOR: | INFORMACIÓN SOLICITANTE: |
|--|--|
| CLASE: <u>CAMIONETA PASAJ.</u> | APELLIDOS Y NOMBRES: <u>ALVAREZ MAURICIO</u> |
| MARCA: <u>TOYOTA</u> | |
| LÍNEA: <u>FORTUNER (2) 2.7L STREET TP 2700CC</u> | |
| TIPO: <u>PARTICULAR</u> | C.C. No. <u>71788155</u> DE _____ |
| MODELO: <u>2.018</u> | DIRECCIÓN RESIDENCIA: <u>CRA 43A #1 SUR 50</u> |
| COLOR: <u>SUPER BLANCO</u> | |
| PLACAS: <u>JHU425</u> | |
| MOTOR: <u>2TR-A324327</u> | <u>3161837710</u> |
| MOTOR: <u>8AJCX8GS0J0692002</u> | TEL: _____ |
| SERIE: <u>8AJCX8GS0J0692002</u> | |
| CHASIS: _____ | |

INFORMACIÓN:

- El interesado debe confirmar los documentos de matrícula del vehículo y las medidas cautelares que registre con la verificación del CERTIFICADO DE TRADICIÓN a la fecha.
- Válido únicamente en original y hasta la fecha/hora de expedición.
- Las improntas se anexan al respaldo.

LOS SISTEMAS DE IDENTIFICACIÓN QUE POSEEN EN LA ACTUALIDAD SE DICTAMINAN:

EL VEHICULO NO PRESENTA INCONSISTENCIAS EN NUESTROS REGISTROS A
OBSERVACIONES
FECHA Y HORA DE LA REVISIÓN TÉCNICA ALGUNOS ORGANISMOS DE TRÁNSITO NO REPOF
ANTE EL RUNT, POR LO TANTO SE SUGIERE VERIFICAR CERTIFICADO DE TRADICIÓN, FACT
DE COMPRA Y DECLARACIÓN DE IMPORTACIÓN.
PERSONAL PERSONAL

SE EXPIDE PARA: _____ Ver 1.2

CC:

Técnico Identificación Automotores



Responsable Central de Control Técnico

NOTA: Cualquier borrón o enmendadura no aclarada en este Documento y la Responsabilidad se asume únicamente hasta la fecha de su expedición:

EL DOCUMENTO NO TENDRÁ VALOR SI FALTA ALGUNA DE SUS PÁGINAS. YA QUE ESTE ES INTEGRAL

Verifica la autenticidad escaneando este código QR

Muévete Tranquilo

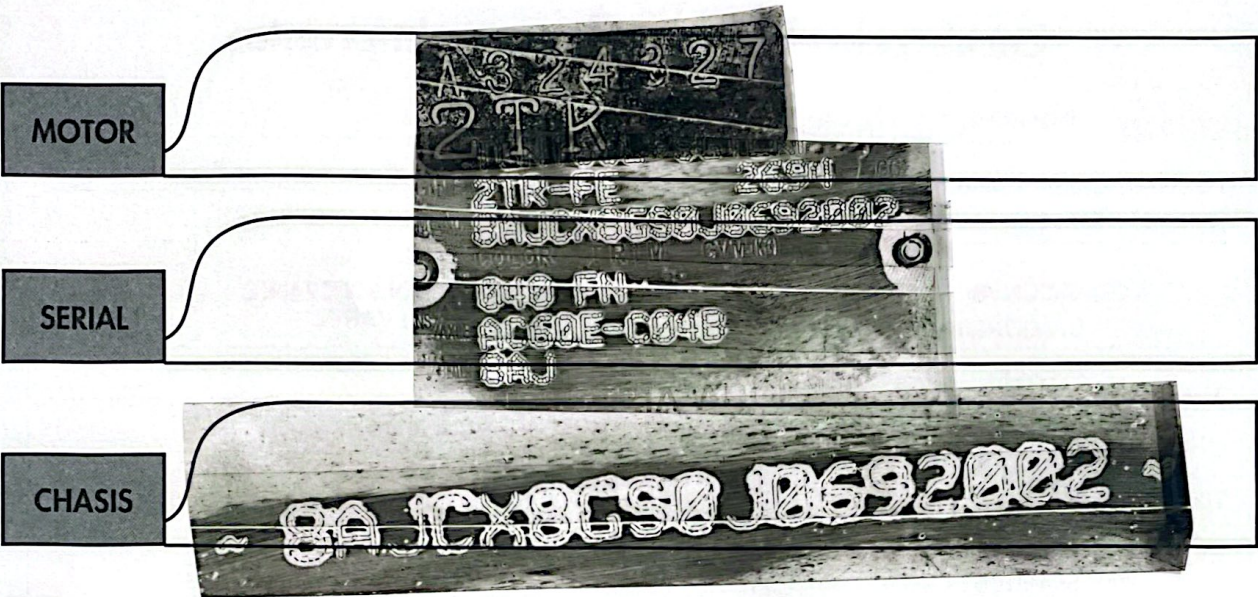

DOCUMENTOS

LOS DOCUMENTOS ACÁ IMPRESOS SON LOS QUE PRESENTA EL CLIENTE AL MOMENTO DEL SERVICIO.



Declara y asume la plena y exclusiva responsabilidad por el uso, la custodia y el destino final de las improntas físicas originales de los sistemas de identificación del vehículo (incluyendo, sin limitarse a, números de serie, chasis, motor y VIN), las cuales le fueron entregadas al momento de la prestación del servicio. Esta responsabilidad se extiende a todos los actos, fines o transacciones que se realicen con o a partir de dichas improntas, incluyendo aquellos que sean irregulares, no autorizados o ilícitos, así como cualquier perjuicio o consecuencia legal que de ellos se derive.

FIRMA INSPECTOR: _____

FIRMA CLIENTE: _____

EL DOCUMENTO NO TENDRÁ VALOR SI FALTA ALGUNA DE SUS PÁGINAS YA QUE ESTE ES INTEGRAL. AUTOMÁS CUENTA CON RESPALDO DE ESTE INFORME EN ARCHIVO DIGITAL.

EN MI CALIDAD DE CLIENTE MANIFIESTO QUE HE SIDO INFORMADO DE LOS ALCANCES Y LIMITACIONES DEL SERVICIO PRESTADO.

Ver términos y condiciones del servicio en www.automas.com.co/alcance-tecnico-comercial o escanea este código QR

www.automas.com.co - servicioalcliente@automas.com.co

Línea Nacional: 018000 111 982 - PBX: 601 626 3583



Muévete Tranquilo