



Fecha | 03/03/2026

AVALÚO BASIC SEDAN 4 PUERTAS

Placa:

KRX279

Asegurable

SI

Tipo: AUTOMOVIL

Año: 2022

Marca: CHEVROLET

Referencia 1: ONIX [2]

Referencia 2: LTZ

Kilometraje: 41415

N° inspección:
12282N° Chasis:
9BGEN69K0NG116395N° Motor:
L4F*212534369*Tipo de Caja:
TIPTRONICAColor:
BLANCO NIEBLACentro de Servicio:
ItagüíN° de Serie:
9BGEN69K0NG116395Cilindraje:
1000Combustible:
GASOLINA

Datos información básica:

Marca

CHEVROLET

Placa

KRX279

Clase

AUTOMOVIL

Centro de Servicios

Itagüí

Tipo

ONIX [2]

Cédula de ciudadanía

901523739

Color

BLANCO NIEBLA

Dirección

CL 61 S 48 25

Cilindraje

1000

Nacionalidad

MEX

Documentos:

Licencia de tránsito

REPUBLICA DE COLOMBIA				MINISTERIO DE TRANSPORTE	
LIBERTAD Y ORDEN				LICENCIA DE TRÁNSITO No. 10036667793	
PLACA	MARCA	LÍNEA	MODELO	RESTRICCIÓN MOVILIDAD	POTENCIA HP
KRX279	CHEVROLET	ONIX	2022	*****	115
CILINDRADA CC	COLOR	SERVICIO	DECLARACIÓN DE IMPORTACIÓN	VE	FECHA IMPORT.
1.000	BLANCO NIEBLA	PARTICULAR	482021000738367	I	24/11/2021
CLASE DE VEHÍCULO	TIPO CARROCERÍA	COMBUSTIBLE	LIMITACIÓN A LA PROPIEDAD		
AUTOMOVIL	SEDAN	GASOLINA	PRENDA - BANCOLOMBIA S.A.		
NÚMERO DE MOTOR	REG	VIN	FECHA MATRÍCULA	FECHA EXP. LIC TTD.	FECHA VENCIMIENTO
L4F*212534369*	N	9BGEN69K0NG116395	30/11/2021	18/10/2025	*****
NÚMERO DE SERIE	REG	NÚMERO DE CHASIS	ORGANISMO DE TRÁNSITO		
9BGEN69K0NG116395	N	9BGEN69K0NG116395	STRIA TTEyTTO ENVIGADO		
PROPIETARIO: APELLIDO(S) Y NOMBRE(S)	IDENTIFICACIÓN		C.C. 1036610473		
GARCÍA OSPINA CARLOS MARIO	C.C. 1036610473		LT07004398318		



Formulario Fasecolda

Código Fasecolda	01601343
Valor Fasecolda	61200000

Modelo	2022
--------	------

Descripción del Vehículo

Marca	CHEVROLET
Referencia 1	ONIX [2]
Referencia 3	TP 1000CC T 4P 6AB ABS
Cilindraje	1000
Combustible	GSL

Clase	AUTOMOVIL
Referencia 2	LTZ
Descripción Completa	ONIX [2] LTZ TP 1000CC T 4P 6AB ABS
Nacionalidad	MEX

Especificaciones Originales Según Fasecolda

Abs	SI
Aire Acondicionado	SI
Espejos Eléctricos	2
Frenos	DISCO/TAMBOR
Sillas Eléctricas	0
Tapicería Cuero	NO
Tipo de Dirección	ELÉCTRICA
Transmisión	4X2
Tracción	DELANTERA

Airbags	6
Cámara de Reversa	NO
Exploradoras	SI
Sensores	SI
Sunroof	NO
Tipo de Caja	TIPTRONICA
Tipo de Faros	HALOGENO
Vidrios Eléctricos	4

Accesorios Adicionales

Accesorio	Existencia	Valor
ACCESORIOS ORIGINALES SEGÚN MODELO	Si	1
PELICULA DE SEGURIDAD	Si	200000



Inspección Visual

Sistema	Resultado Final
Aire Acondicionado	100%
Luces	100%
Sistema de Dirección	100%
Vidrios y Espejos	100%
Sistema de Frenos	100%
Tapicería y Guarnecidos	100%
Suspensión	98.69%
Sistema Eléctrico y Electrónico	100%
Estructura	100%
Tren Motriz	100%
Carrocería	93.82%

Optimo	Aceptable	Deficiente
90% al 100%	60% a 89%	0% a 59%

Valor del vehículo	\$61,200,000
Valor demerito latonería y pintura	\$1,614,000
Valor demerito otros	\$53,345
Valor final	\$59,532,655

* Valor mano de obra, actualizado a la hora y fecha de impresión del servicio.

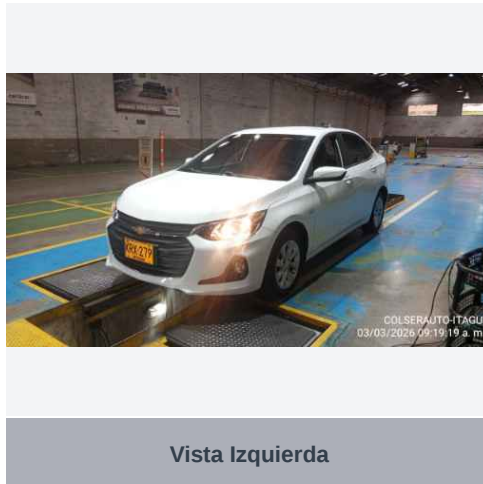

Datos del sistema de vista Izquierda - Mecánica

Pieza: Llanta delantera izquierda
Defecto: Profundidad de labrado

Observacion: 10% - Próximo a Sustituir

Pieza: Llanta trasera izquierda
Defecto: Profundidad de labrado

Observacion: 50% - Desgaste Normal

Datos del sistema de vista Izquierda - Carrocería

Pieza: Puerta trasera
Defecto: Impurezas
Observacion: Mejorar acabado de intervención

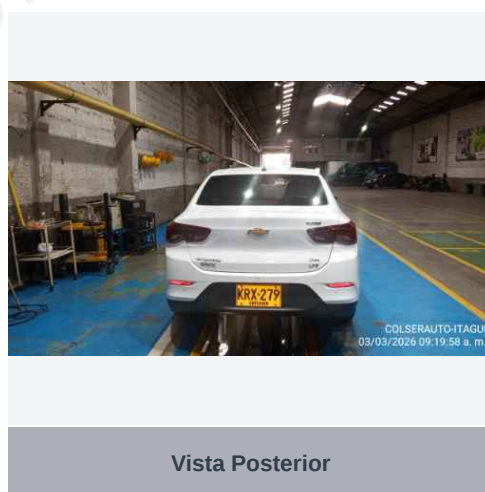

Datos del sistema de vista Posterior - Carrocería

Pieza: Bómpfer
Defecto: Impurezas
Observacion: Mejorar acabado de intervención

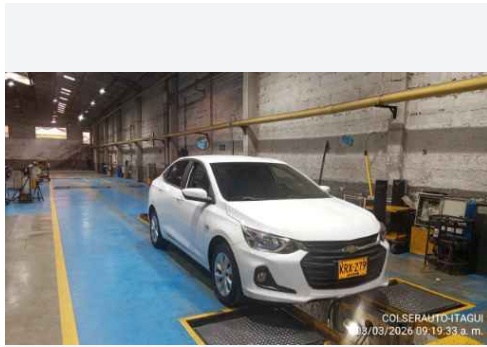

Vista Derecha

Datos del sistema de vista Derecha - Carrocería

Pieza: Costado
Defecto: Impurezas
Observacion: Mejorar acabado de intervención

Pieza: Puerta trasera
Defecto: Impurezas
Observacion: Mejorar acabado de intervención

Datos del sistema de vista Derecha - Mecánica

Pieza: Llanta trasera derecha
Defecto: Profundidad de labrado
Observacion: 70% - Desgaste Normal

Pieza: Llanta delantera derecha
Defecto: Profundidad de labrado
Observacion: 10% - Próximo a Sustituir

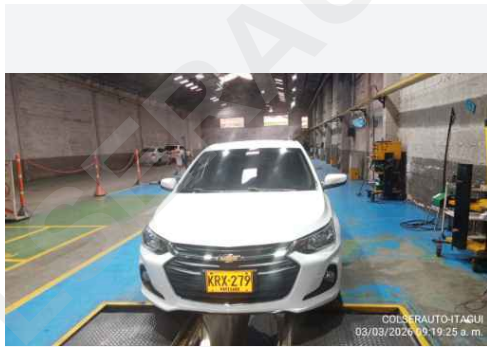

Vista Frontal

Datos del sistema de vista Frontal - Carrocería

Pieza: Capot
Defecto: Impurezas
Observacion: Mejorar acabado de intervención

Pieza: Bomper delantero
Defecto: Impurezas
Observacion: Mejorar acabado de intervención

Datos del sistema de vista Superior

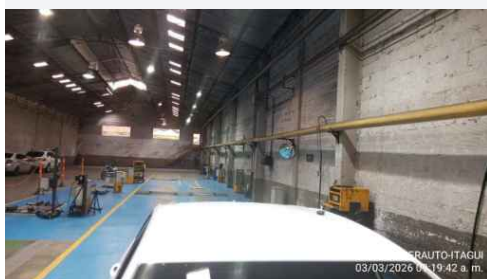

Vista Superior

Dentro de los parámetros normales ✓

Excelente!, la revisión de los componentes de la vista Superior nos indica que no hay ningún defecto en esta parte de tu vehículo.

Datos del sistema de vista Inferior



Vista Inferior

Dentro de los parámetros normales ✓

Excelente!, la revisión de los componentes de la vista Inferior nos indica que no hay ningún defecto en esta parte de tu vehículo.

Datos del sistema de vista Interior



Vista Interior

Dentro de los parámetros normales ✓

Excelente!, la revisión de los componentes de la vista Interior nos indica que no hay ningún defecto en esta parte de tu vehículo.



Consulta Registro Automotor

Solicitud No: 383367887 Fecha y Hora de Expedición: 03/03/2026 09:39:08.413

“ESTE DOCUMENTO REFLEJA LA SITUACIÓN DEL VEHÍCULO HASTA LA FECHA Y HORA DE SU EXPEDICIÓN”

LICENCIA DE TRÁNSITO

Placa

KRX279

Número licencia tránsito

10036667793

Clase vehículo

AUTOMOVIL

Organismo tránsito STRIA TTEyTTO
ENVIGADO

Fecha matrícula 30/11/2021

Tipo de servicio Particular

Estado del vehículo ACTIVO

INFORMACIÓN DEL VEHÍCULO

Número de serie 9BGEN69K0NG116395

Número de chasis 9BGEN69K0NG116395

Línea ONIX

Cilindraje 1000

Capacidad total de pasajeros

Peso bruto vehicular 1538

Número de registro 383367887

Número regrabación motor

Regrabación serie NO

Número regrabación VIN

Identificador de carrocería 9

Número VIN 9BGEN69K0NG116395

Clasificación AUTOMOVIL

Modelo 2022

Carrocería SEDAN

Pasajeros sentados 5

País de origen SIN IDENTIFICAR

Re potenciado NO

Regrabación chasis NO

Número regrabación serie

Tiene prenda SI

Identificador de color 8584

Número de motor L4F*212534369*

Marca CHEVROLET

Color BLANCO NIEBLA

Número de ejes 2

Capacidad de carga

Días matriculados 1553

Regrabación motor NO

Número grabación chasis

Regrabación VIN NO

Tiene gravamen NO

Nombre acreedor prendario BANCOLOMBIA S.A.

REVISIÓN TÉCNICO MECÁNICA

SOAT VEHÍCULOS NACIONALES

Entidad expide Soat LA PREVISORA
S.A.COMPAÑIA DE SEGUROS

Fecha vencimiento 06/01/2027

Entidad expide Soat AXA COLPATRIA
SEGUROS SA

Fecha vencimiento 17/12/2025

Entidad expide Soat SEGUROS
COMERCIALES BOLIVAR S.A

Fecha vencimiento 29/11/2024

Entidad expide Soat COMPAÑIA MUNDIAL DE
SEGUROS S A

Fecha vencimiento 29/11/2023

Entidad expide Soat COMPAÑIA MUNDIAL DE
SEGUROS S A

Fecha vencimiento 29/11/2022

Estado del registro de la póliza VIGENTE

Fecha vigencia 07/01/2026

Estado del registro de la póliza NO VIGENTE

Fecha vigencia 18/12/2024

Estado del registro de la póliza NO VIGENTE

Fecha vigencia 30/11/2023

Estado del registro de la póliza NO VIGENTE

Fecha vigencia 30/11/2022

Estado del registro de la póliza NO VIGENTE

Fecha vigencia 30/11/2021

Fecha expedición 06/01/2026

Número póliza 408005080169000

Fecha expedición 17/12/2024

Número póliza 3330904700

Fecha expedición 28/11/2023

Número póliza 890106723670100

Fecha expedición 13/11/2022

Número póliza 84338705

Fecha expedición 29/11/2021

Número póliza 82305679

HISTÓRICO DE PROPIETARIOS

Nombre CARLOS MARIO GARCIA
OSPINA

Fecha inicio (Propiedad) 29/06/2023

Tipo de documento Cédula Ciudadanía

Fecha fin (Propiedad)

Número de documento 1036610473

Nombre LUIS ANDRES CAÑAS ARIAS

Tipo de documento Cédula Ciudadanía

Número de documento 10007003

Fecha inicio (Propiedad) 30/11/2021

Fecha fin (Propiedad) 29/06/2023

TARJETAS DE OPERACIÓN

SIN INFORMACIÓN.

LIMITACIONES A LA PROPIEDAD

SIN INFORMACIÓN.

TRÁMITES REGISTRADOS PARA EL VEHÍCULO

Número de solicitud 278711794

Fecha de registro 18/10/2025

Estado de solicitud AUTORIZADA

Entidad STRIA TTEyTTO ENVIGADO

Descripción del trámite TRÁMITE DUPLICADO LICENCIA TRANSITO,

Número de solicitud 248203145

Fecha de registro 03/09/2024

Estado de solicitud AUTORIZADA

Entidad STRIA TTEyTTO ENVIGADO

Descripción del trámite TRÁMITE CERTIFICADO TRADICIÓN,

Número de solicitud 212746380

Fecha de registro 29/06/2023

Estado de solicitud AUTORIZADA

Entidad STRIA TTEyTTO ENVIGADO

Descripción del trámite TRÁMITE TRASPASO,

Número de solicitud 212745284

Fecha de registro 29/06/2023

Estado de solicitud REGISTRADA

Entidad STRIA TTEyTTO ENVIGADO

Descripción del trámite TRÁMITE TRASPASO,

Número de solicitud 164973753

Fecha de registro 30/11/2021

Estado de solicitud AUTORIZADA

Entidad STRIA TTEyTTO ENVIGADO

Descripción del trámite TRÁMITE MATRÍCULA INICIAL, TRÁMITE INSCRIPCIÓN ALERTA,



Subida de improntas

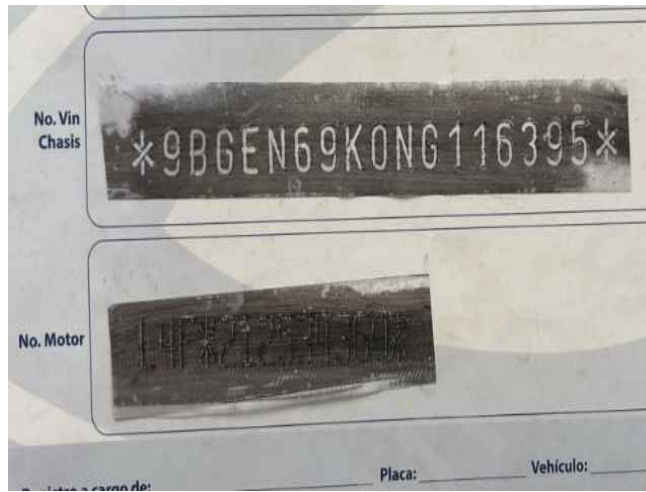

Improntas

Número de motor

Estado OK



Plaqueta o Sticker

Estado OK



Número Chasis o VIN

Estado	OK
--------	----



Tarjeta de Propiedad

Estado	OK
--------	----

Placa

Estado	OK
--------	----

Generales

Estado	OK
--------	----

Antecedentes

Placa	KRX279
Marca	CHEVROLET
Línea	ONIX
Número de Chasis	9BGEN69K0NG116395
Número de Motor	L4F*212534369*
Número de Serie	9BGEN69K0NG116395
Modelo	2022

CÓDIGO-NOVEDAD	52-DE ACUERDO A NUESTRO ANÁLISIS REALIZADO NO SE HALLARON INCONSISTENCIAS EN NUESTRAS BASES DE DATOS, 218-SE SUGIERE SOLICITAR EL CERTIFICADO DE TRADICIÓN PARA DESCARTAR, MULTAS, EMBARGOS Y OTROS
Asegurabilidad	Si
Responsable Central de Control Técnico	Juan Camilo Joya Delgado.



Siniestros

Placa

KRX279

Póliza

Póliza vencida

¿Se realiza consulta de siniestros?

Si

¿Vehículo presenta reclamación?

Vehículo no registra reclamaciones por daños o hurto a la fecha

Garantía del Servicio.

COLSERAUTO S.A. en cumplimiento de lo establecido por el Estatuto del Consumidor garantiza la prestación de su servicio en los siguientes términos. La garantía legal se hará efectiva como lo establece la Ley 1480 de 2011, artículo once, numeral tercero, esto es, que cuando haya incumplimiento de las condiciones de calidad e idoneidad, se procederá, a elección del consumidor, a la prestación del servicio en las condiciones en que fue contratado o a la devolución del precio pagado. Y teniendo en cuenta que el informe se basa en el estado en que se encuentra el vehículo, para la fecha y hora de la prestación del servicio, la misma solo podrá hacerse efectiva dentro de las setenta y dos (72) horas siguientes a la culminación del servicio prestado.

COLSERAUTO SA