

### 1. Datos del Vehículo

Marca	CHEVROLET	Clase vehicu.	AUTOMOVIL
Línea	ONIX	Día registro	15/02/2018
Modelo	2018	Combustible	GASOLINA
Carrocería	HATCH BACK	No. puertas	4
Color	BLANCO GALAXI	Nacionalidad	IMPORTADO
Cilindraje	1389	No. chasis	9BGKT48T0JG304683
Kilometraje	126294	No. VIN	9BGKT48T0JG304683
Tipo de caja	TIPTRONICA	No. Motor	GFL006922

Vehículo apto para traspaso	Vehículo reporta siniestros	Fecha de matricula
Si <input type="checkbox"/> No <input checked="" type="checkbox"/>	Si <input checked="" type="checkbox"/> No <input type="checkbox"/>	15/02/2018

### 2. Documentación

Código QR peritaje: 

# EIM514

Propietario:	JHON STEVAN CAMPAZ JAIMES
Documento o Nit	1007374781
Numero de dueños, según historico de propietarios:	4

### 3. Valores

Revista Motor	\$	0
Fasecolda	\$	45,200,000
Mercado	\$	46,000,000

### 4. Inspección Visual y Técnica

**CARROCERÍA  
LATONERÍA  
PINTURA  
PARALES  
GUARDAPOLVOS  
EMPAQUETADURAS**

73 %

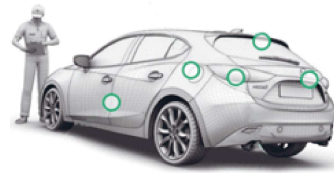

- Guardafango izquierdo (Regular) - PARCIALMENTE REPINTADO
- Puerta delantera izquierda
- Puerta trasera izquierda (Regular) - repintada parcial, rayas leves
- Costado izquierdo (Regular) - repintado, rayas leves
- Bomper trasero (Regular) - repintado, rayas y peladuras
- Costado derecho (Regular) - REPINTADO
- Puerta trasera derecha (Regular) - repintada, sumidos y rayas leves
- Puerta delantera derecha (Regular) - PARCIALMENTE REPINTADO
- Capó (Regular) - repintado y rayas leves
- Bómper delantero (Regular) - repintado rayas y peladuras

### RESULTADO COMPRESION DE MOTOR



Cil. 1	Cil. 2	Cil. 3	Cil. 4
150 PSI	150 PSI	150 PSI	150 PSI
Cil. 5	Cil. 6	Cil. 7	Cil. 8
N/A PSI	N/A PSI	N/A PSI	N/A PSI

### VIDA ÚTIL LLANTAS Y AMORTIGUADORES

#### Ruedas delanteras

#### Ruedas traseras



	Vida útil	Presión	Referencia	Vida útil	Presión	Referencia
Izquierda	80 %	34 psi	185/65/R15	50 %	34 psi	185/65/R15
Derecha	50 %	34 psi	185/65/R15	30 %	34 psi	185/65/R15

llanta requiere cambio: Si  No

#### Suspensión delantera

#### Suspensión trasera



Requiere cambio/ajuste: Si  No  Requiere cambio/ajuste: Si  No

### CHASÍS y ESTRUCTURA:

80 %



- Base amortiguador derecho
- Base amortiguador izquierdo
- Puente motor (Regular) - CON RASPONES Y SUMIDOS

Motor	Sistema electrico	Llantas	Fluidos
76 %	100 %	60 %	93 %
Suspension	Prueba de ruta	Interior del vehiculo	
88 %	100 %	89 %	

\*\*todos los items tienen un valor proporcional diferente

### Escala de aceptación para vehículos

MÁS de

**80%**

Vehículo en condiciones óptimas

Entre

**66 y 79%**

Vehículo en ajustes pendientes

MENOS de

**65%**

Vehículo con daños u otro problema

# CALIFICACIÓN FINAL 75 %

IMPORTANTE: \*\*Se puede revisar este documento y su versión online en www.Elperito.com/validacion y continuación ingresa el número del servicio y la placa del vehículo

Versión 28022025 - página 1: resumen del peritaje. página 2 y 3 : diagnóstico y registro fotográfico, páginas 4 y 7 : antecedentes, página 5. 8. 10 y 11 : observaciones adicionales, páginas 7 y 8: terminos y condiciones /111 paginas



## 5. Motor

	Bueno	Regular	Malo	N/A
Arranque	<input checked="" type="checkbox"/>	<input type="checkbox"/>	<input type="checkbox"/>	<input type="checkbox"/>
Radiador	<input checked="" type="checkbox"/>	<input type="checkbox"/>	<input type="checkbox"/>	<input type="checkbox"/>
Carter motor	<input type="checkbox"/>	<input checked="" type="checkbox"/>	<input type="checkbox"/>	<input type="checkbox"/>
Carter de caja	<input checked="" type="checkbox"/>	<input type="checkbox"/>	<input type="checkbox"/>	<input type="checkbox"/>
Caja de velocidades	<input type="checkbox"/>	<input checked="" type="checkbox"/>	<input type="checkbox"/>	<input type="checkbox"/>
Soporte de caja	<input checked="" type="checkbox"/>	<input type="checkbox"/>	<input type="checkbox"/>	<input type="checkbox"/>
Soporte de motor	<input checked="" type="checkbox"/>	<input type="checkbox"/>	<input type="checkbox"/>	<input type="checkbox"/>
Ruido de motor	<input checked="" type="checkbox"/>	<input type="checkbox"/>	<input type="checkbox"/>	<input type="checkbox"/>
Ventiladores	<input checked="" type="checkbox"/>	<input type="checkbox"/>	<input type="checkbox"/>	<input type="checkbox"/>
Mangueras	<input checked="" type="checkbox"/>	<input type="checkbox"/>	<input type="checkbox"/>	<input type="checkbox"/>
Condición de embrague	<input type="checkbox"/>	<input type="checkbox"/>	<input type="checkbox"/>	<input checked="" type="checkbox"/>
Sincronización	<input checked="" type="checkbox"/>	<input type="checkbox"/>	<input type="checkbox"/>	<input type="checkbox"/>
Correa de accesorios	<input checked="" type="checkbox"/>	<input type="checkbox"/>	<input type="checkbox"/>	<input type="checkbox"/>
Ruido en polea y tensores	<input checked="" type="checkbox"/>	<input type="checkbox"/>	<input type="checkbox"/>	<input type="checkbox"/>
Tapa valvulas	<input type="checkbox"/>	<input checked="" type="checkbox"/>	<input type="checkbox"/>	<input type="checkbox"/>
Calidad del aceite	<input checked="" type="checkbox"/>	<input type="checkbox"/>	<input type="checkbox"/>	<input type="checkbox"/>
Escaner automotriz	<input checked="" type="checkbox"/>	<input type="checkbox"/>	<input type="checkbox"/>	<input type="checkbox"/>
Compresion	<input checked="" type="checkbox"/>	<input type="checkbox"/>	<input type="checkbox"/>	<input type="checkbox"/>

**Resultado** 76 %



## 6. Sistema eléctrico

	Bueno	Regular	Malo	N/A
Elevavidrios	<input checked="" type="checkbox"/>	<input type="checkbox"/>	<input type="checkbox"/>	<input type="checkbox"/>
Plumillas	<input checked="" type="checkbox"/>	<input type="checkbox"/>	<input type="checkbox"/>	<input type="checkbox"/>
Farola derecha	<input checked="" type="checkbox"/>	<input type="checkbox"/>	<input type="checkbox"/>	<input type="checkbox"/>
Farola izquierda	<input checked="" type="checkbox"/>	<input type="checkbox"/>	<input type="checkbox"/>	<input type="checkbox"/>
Exploradora derecha	<input checked="" type="checkbox"/>	<input type="checkbox"/>	<input type="checkbox"/>	<input type="checkbox"/>
Exploradora izquierda	<input checked="" type="checkbox"/>	<input type="checkbox"/>	<input type="checkbox"/>	<input type="checkbox"/>
Stop derecho	<input checked="" type="checkbox"/>	<input type="checkbox"/>	<input type="checkbox"/>	<input type="checkbox"/>
Stop izquierdo	<input checked="" type="checkbox"/>	<input type="checkbox"/>	<input type="checkbox"/>	<input type="checkbox"/>
Stop de tapa baúl derecho	<input checked="" type="checkbox"/>	<input type="checkbox"/>	<input type="checkbox"/>	<input type="checkbox"/>
Stop de tapa baúl izquierdo	<input checked="" type="checkbox"/>	<input type="checkbox"/>	<input type="checkbox"/>	<input type="checkbox"/>
Tercer stop	<input checked="" type="checkbox"/>	<input type="checkbox"/>	<input type="checkbox"/>	<input type="checkbox"/>
Bocina	<input checked="" type="checkbox"/>	<input type="checkbox"/>	<input type="checkbox"/>	<input type="checkbox"/>
Batería	<input checked="" type="checkbox"/>	<input type="checkbox"/>	<input type="checkbox"/>	<input type="checkbox"/>
Fusibles	<input checked="" type="checkbox"/>	<input type="checkbox"/>	<input type="checkbox"/>	<input type="checkbox"/>
Alternador	<input checked="" type="checkbox"/>	<input type="checkbox"/>	<input type="checkbox"/>	<input type="checkbox"/>
Luz de porta placa	<input checked="" type="checkbox"/>	<input type="checkbox"/>	<input type="checkbox"/>	<input type="checkbox"/>

**Resultado** 100 %



## 7. Llantas

	Bueno	Regular	Malo	N/A
Llantas delanteras	<input type="checkbox"/>	<input checked="" type="checkbox"/>	<input type="checkbox"/>	<input type="checkbox"/>
Llantas traseras	<input type="checkbox"/>	<input checked="" type="checkbox"/>	<input type="checkbox"/>	<input type="checkbox"/>
Llanta de repuesto	<input checked="" type="checkbox"/>	<input type="checkbox"/>	<input type="checkbox"/>	<input type="checkbox"/>
Desgaste	<input type="checkbox"/>	<input checked="" type="checkbox"/>	<input type="checkbox"/>	<input type="checkbox"/>
Estado rines / lujo	<input type="checkbox"/>	<input checked="" type="checkbox"/>	<input type="checkbox"/>	<input type="checkbox"/>

**Resultado** 60 %



## 8. Fuga de Fluidos

	Bueno	Regular	Malo	N/A
Fuga de aceite motor	<input checked="" type="checkbox"/>	<input type="checkbox"/>	<input type="checkbox"/>	<input type="checkbox"/>
Fuga de aceite caja	<input type="checkbox"/>	<input checked="" type="checkbox"/>	<input type="checkbox"/>	<input type="checkbox"/>
Fuga de refrigerante	<input checked="" type="checkbox"/>	<input type="checkbox"/>	<input type="checkbox"/>	<input type="checkbox"/>
Fuga de líquido de freno	<input checked="" type="checkbox"/>	<input type="checkbox"/>	<input type="checkbox"/>	<input type="checkbox"/>
Fuga de combustible	<input checked="" type="checkbox"/>	<input type="checkbox"/>	<input type="checkbox"/>	<input type="checkbox"/>
Fuga de dir. hidráulica	<input checked="" type="checkbox"/>	<input type="checkbox"/>	<input type="checkbox"/>	<input type="checkbox"/>
Fuga de diferencial	<input checked="" type="checkbox"/>	<input type="checkbox"/>	<input type="checkbox"/>	<input type="checkbox"/>

**Resultado** 93 %

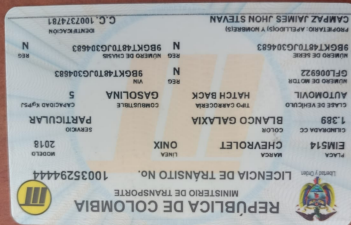



## 9. Tren Delantero y suspensión

	Bueno	Regular	Malo	N/A
Pastillas de freno	<input type="checkbox"/>	<input checked="" type="checkbox"/>	<input type="checkbox"/>	<input type="checkbox"/>
Discos de freno	<input type="checkbox"/>	<input checked="" type="checkbox"/>	<input type="checkbox"/>	<input type="checkbox"/>
Amortiguadores delanteros	<input checked="" type="checkbox"/>	<input type="checkbox"/>	<input type="checkbox"/>	<input type="checkbox"/>
Amortiguadores traseros	<input checked="" type="checkbox"/>	<input type="checkbox"/>	<input type="checkbox"/>	<input type="checkbox"/>
Guardapolvo punta homocinética	<input checked="" type="checkbox"/>	<input type="checkbox"/>	<input type="checkbox"/>	<input type="checkbox"/>
Punta homocinética	<input checked="" type="checkbox"/>	<input type="checkbox"/>	<input type="checkbox"/>	<input type="checkbox"/>
Guardapolvo punta de eje	<input checked="" type="checkbox"/>	<input type="checkbox"/>	<input type="checkbox"/>	<input type="checkbox"/>
Puntas de ejes	<input checked="" type="checkbox"/>	<input type="checkbox"/>	<input type="checkbox"/>	<input type="checkbox"/>
Axiales	<input checked="" type="checkbox"/>	<input type="checkbox"/>	<input type="checkbox"/>	<input type="checkbox"/>
Terminales	<input checked="" type="checkbox"/>	<input type="checkbox"/>	<input type="checkbox"/>	<input type="checkbox"/>
Rotulas	<input type="checkbox"/>	<input checked="" type="checkbox"/>	<input type="checkbox"/>	<input type="checkbox"/>
Bujes	<input checked="" type="checkbox"/>	<input type="checkbox"/>	<input type="checkbox"/>	<input type="checkbox"/>
Tijeras	<input type="checkbox"/>	<input checked="" type="checkbox"/>	<input type="checkbox"/>	<input type="checkbox"/>
Caja de dirección	<input checked="" type="checkbox"/>	<input type="checkbox"/>	<input type="checkbox"/>	<input type="checkbox"/>
Rodamientos	<input checked="" type="checkbox"/>	<input type="checkbox"/>	<input type="checkbox"/>	<input type="checkbox"/>
Transfer (solo para 4x4)	<input type="checkbox"/>	<input type="checkbox"/>	<input type="checkbox"/>	<input checked="" type="checkbox"/>
Cardanes (solo camioneta)	<input type="checkbox"/>	<input type="checkbox"/>	<input type="checkbox"/>	<input checked="" type="checkbox"/>
Cruzetas (solo camioneta)	<input type="checkbox"/>	<input type="checkbox"/>	<input type="checkbox"/>	<input checked="" type="checkbox"/>
Graduación freno de mano	<input checked="" type="checkbox"/>	<input type="checkbox"/>	<input type="checkbox"/>	<input type="checkbox"/>
Líquido de frenos	<input checked="" type="checkbox"/>	<input type="checkbox"/>	<input type="checkbox"/>	<input type="checkbox"/>

**Resultado**

**88 %**



## 11. Prueba de ruta

	Bueno	Regular	Malo	N/A
Aceleración	<input checked="" type="checkbox"/>	<input type="checkbox"/>	<input type="checkbox"/>	<input type="checkbox"/>
Maniobrabilidad	<input checked="" type="checkbox"/>	<input type="checkbox"/>	<input type="checkbox"/>	<input type="checkbox"/>
Angulo de alineación	<input checked="" type="checkbox"/>	<input type="checkbox"/>	<input type="checkbox"/>	<input type="checkbox"/>
Condición de frenado	<input checked="" type="checkbox"/>	<input type="checkbox"/>	<input type="checkbox"/>	<input type="checkbox"/>
Condición del embrague	<input type="checkbox"/>	<input type="checkbox"/>	<input type="checkbox"/>	<input checked="" type="checkbox"/>
Relación caja-motor	<input checked="" type="checkbox"/>	<input type="checkbox"/>	<input type="checkbox"/>	<input type="checkbox"/>
Vibraciones	<input checked="" type="checkbox"/>	<input type="checkbox"/>	<input type="checkbox"/>	<input type="checkbox"/>

**Resultado**

**100 %**



## 10. Interior del vehículo

	Bueno	Regular	Malo	N/A
Calefacción	<input checked="" type="checkbox"/>	<input type="checkbox"/>	<input type="checkbox"/>	<input type="checkbox"/>
Aire acondicionado	<input checked="" type="checkbox"/>	<input type="checkbox"/>	<input type="checkbox"/>	<input type="checkbox"/>
Cinturones	<input checked="" type="checkbox"/>	<input type="checkbox"/>	<input type="checkbox"/>	<input type="checkbox"/>
Asiento derecho	<input type="checkbox"/>	<input checked="" type="checkbox"/>	<input type="checkbox"/>	<input type="checkbox"/>
Asiento izquierdo	<input type="checkbox"/>	<input checked="" type="checkbox"/>	<input type="checkbox"/>	<input type="checkbox"/>
Asientos traseros	<input checked="" type="checkbox"/>	<input type="checkbox"/>	<input type="checkbox"/>	<input type="checkbox"/>
Condición del techo	<input checked="" type="checkbox"/>	<input type="checkbox"/>	<input type="checkbox"/>	<input type="checkbox"/>
Para - soles	<input checked="" type="checkbox"/>	<input type="checkbox"/>	<input type="checkbox"/>	<input type="checkbox"/>
Manija techo	<input checked="" type="checkbox"/>	<input type="checkbox"/>	<input type="checkbox"/>	<input type="checkbox"/>
Luz de techo	<input checked="" type="checkbox"/>	<input type="checkbox"/>	<input type="checkbox"/>	<input type="checkbox"/>
Carteras	<input checked="" type="checkbox"/>	<input type="checkbox"/>	<input type="checkbox"/>	<input type="checkbox"/>
Millare	<input checked="" type="checkbox"/>	<input type="checkbox"/>	<input type="checkbox"/>	<input type="checkbox"/>
Alfombras	<input checked="" type="checkbox"/>	<input type="checkbox"/>	<input type="checkbox"/>	<input type="checkbox"/>
Cabeceros	<input checked="" type="checkbox"/>	<input type="checkbox"/>	<input type="checkbox"/>	<input type="checkbox"/>
Tapetes	<input checked="" type="checkbox"/>	<input type="checkbox"/>	<input type="checkbox"/>	<input type="checkbox"/>
Volante	<input type="checkbox"/>	<input checked="" type="checkbox"/>	<input type="checkbox"/>	<input type="checkbox"/>
Mandos de elevavidrios	<input checked="" type="checkbox"/>	<input type="checkbox"/>	<input type="checkbox"/>	<input type="checkbox"/>
Pomo de cambios	<input type="checkbox"/>	<input checked="" type="checkbox"/>	<input type="checkbox"/>	<input type="checkbox"/>
Manija de carteras internas	<input checked="" type="checkbox"/>	<input type="checkbox"/>	<input type="checkbox"/>	<input type="checkbox"/>

**Resultado**

**89 %**



## 12. Accesorios

Exploradoras

Radio

Copa de seguridad

Copas de rin (platicas)

Cámara de reversa

Sensores de reversa

Película de seguridad

## 14. Modificaciones

	SI/No	Detalle	fecha
Regrabación serial	No		
Regrabación vin	No		
Regrabación motor	No		
Regrabación chasis	No		

## 15. Solicitudes ante el transito

fecha	entidad	tramite	estado
2023-10-26	STRIA DE TTOyTTE	TRÁMITE TRASPASO,	AUTORIZADA
2024-06-13	STRIA DE TTOyTTE	TRÁMITE CERTIFICADO	AUTORIZADA
2024-06-27	CERTIEXPRESS E	Tramite revision tecnico m	APROBADA
2025-04-14	STRIA DE TTOyTTE	TRÁMITE DUPLICADO LI	AUTORIZADA
2025-06-26	CERTIEXPRESS E	Tramite revision tecnico m	APROBADA

## 16. Resumen info propietario

Procesos judiciales	Bajo	Comparendos/Infracc	Bajo
Antecedentes Policía	Bajo		

## 17. historico de propietarios

Tipo	No. de documento	Nombre del propietario	Inicio de propiedad	Fin de propiedad	Tiempo de propiedad (Años - meses -días)			Tipo de financiacion	Actual	Entidad
cc	39321709	virgelina zapata sanchez	2018-02-15	2020-12-18	2	10	3		No	
nit	900707055	AUTOMAX S.A.S	2020-12-18	2020-12-21	0	0	3		No	
cc	43040701	EVA INES LONDOÑO SA	2020-12-21	2023-07-31	2	7	10		No	
nit	860051894	BANCO FINANDINA S.A.	2023-07-31	2023-10-26	0	2	25		No	
cc	1007374781	JHON STEVAN CAMPAZ	2023-10-26		2	8	0		Sí	

## 13. Info. (fuentes consultadas carro)

RTM < 3 meses	Alto	Soat < 3 meses	Alto
Vehículo robado	Bajo	Guía vals Fasecolda	Bajo
Impu. Boyacá	Bajo	Noticias google	Bajo
TuCarro service	Bajo	Precio Mintransporte	Bajo
Precio Máximo Soat	Bajo	Impu. Cundinamarca	Bajo
Fasecolda	Bajo	Impu. Santander	Bajo
Impu. Atlántico	Bajo	Costos siniestros	Bajo
Datos básicos	Bajo	Blindaje	Bajo
Soats	Bajo	Rev Tec Mec	Bajo
Cerficado de desinte	Bajo	Cerficado Dijin	Bajo
Garantías a favor de	Bajo	Datos técnicos	Bajo
Normalización sanea	Bajo	Caución poliza	Bajo
Registro inicial	Bajo	Num prop 12 meses	Bajo
Info cambio de servic	No consultado	Chatarrización	No consultado
SIMUR	No consultado	Impu. Bogotá	No consultado
Impu. Valle del Cauca	No consultado	Impu. Antioquia	No consultado
Impu. Caquetá	No consultado	Impu. Risaralda	No consultado
Impu. Quindío	No consultado	Impu. Itagüí	No consultado
Impu. Itagüí	No consultado	Impu. Medellín	No consultado
Impu. Medellín	No consultado	Impu. Magdalena	No consultado
Impu. Girón	No consultado	Impu. Girón	No consultado
Impu. Putumayo	No consultado	Impu. Putumayo	No consultado
Impu. Caldas	No consultado	Impu. Caldas	No consultado
Impu. Sabaneta	No consultado	Impu. Bello	No consultado
Impu. Cauca	No consultado	Impu. Barranquilla	No consultado

## 13.1 Info. (fuentes consultadas persona)

Lista Clinton (OFAC)	Bajo	ONU	Bajo
Sanciones BID	Bajo	FBI - Federal Bureau	Bajo
Interpol	Bajo	UE Ext Action Sancti	Bajo
HM Treasury - GOV.	Bajo	Panamá Papers	Bajo
Runt persona	No consultado	Licencia suspendida	No consultado
Procuraduría General	No consultado	Prov Ficti DIAN	No consultado
Procesos Administrat	No consultado	Procesos Civiles-Fa	No consultado

## Observaciones del Perito (anexo)

Anotacion	Acciones recomendadas
No consultado	Prec prom TuCarro / Fuentes vehículo
No consultado	Prec prom CarroYa / Fuentes vehículo
No consultado	Valor SOAT Sura / Fuentes vehículo
No consultado	Garantías inmobiliarias / Fuentes vehículo
No consultado	Descuento SOAT / Fuentes vehículo
No consultado	Ecuador veh robado / Fuentes vehículo
No consultado	Servicio veh inter / Fuentes vehículo
No consultado	Procesos Altas Cortes / Fuentes persona
No consultado	Procesos Laborales / Fuentes persona
No consultado	Procesos Penales / Fuentes persona
No consultado	Condenas Nacionales / Fuentes persona
No consultado	Consolidated Screening List / Fuentes persona
No consultado	FINRA / Fuentes persona
No consultado	Liste Unique France / Fuentes persona
Aviso-Asegurabilidad	Queda a consideracion de la compañía de seguros
Aviso - caja de velocidades	se recomienda seguir con los mantenimientos según manual del fabricante
Aviso-Motor	validar vida útil de correa de repartición. según mantenimiento de fabricante
AVISO-MOTOR	SE RECOMIENDA REVISAR, LIMPIAR BLOQUE DE MOTOR EN GENERAL.
Depreciación	Cárter motor (Regular) - REVISAR POR DERRAME DE LIQUIDO EXTRAÑO.
Depreciación	Caja de velocidades (Regular) - CON HUMEDAD DE ACEITE
Depreciación	Tapa válvulas (Regular) - SE RECOMIENDA LIMPIEZA
Depreciación	Estado rines / lujo (Regular) - peladuras
Depreciación	Fuga de aceite caja (Regular) - residuos por unión bloque carter
Depreciación	Rótulas (Regular) - SE RECOMIENDA MANTENIMIENTO
Asegurabilidad	Queda a consideración de las compañías aseguradoras



Vehículo apto para el traspaso	Si <input type="checkbox"/> No <input checked="" type="checkbox"/>	Observacion adicional	MULTA/DEBE IMPUESTO 2026
Tiene prenda/gravamen	Si <input type="checkbox"/> No <input checked="" type="checkbox"/>	Garantias inscrita en el RUNT a favor de	N/A
Tiene medidas cautelares	Si <input type="checkbox"/> No <input checked="" type="checkbox"/>	Entidad que suscribe la medida cautelar	N/A
Propietario en regla int/jud/pol	Si <input checked="" type="checkbox"/> No <input type="checkbox"/>	Fuente consultada que genera alerta	N/A
Tiene SOAT	Si <input checked="" type="checkbox"/> No <input type="checkbox"/>	Vigencia del SOAT hasta la fecha	26/06/2026
Tiene Tecnomecanica	Si <input checked="" type="checkbox"/> No <input type="checkbox"/>	Vigencia de la tecnomecanica	26/06/2026
Tiene comparendos	Si <input checked="" type="checkbox"/> No <input type="checkbox"/>	Observaciones de los comparendos	MULTA
Esta al dia de impuestos	Si <input type="checkbox"/> No <input checked="" type="checkbox"/>	Años que se deben en impuestos	1
Cantidad de dueños anteriores	4	El traspaso se debe tramitar en	MEDELLIN por estar matriculado aqui
Actualmente asegurado	Si <input checked="" type="checkbox"/> No <input type="checkbox"/>	Aseguradora actual. este dato solo aplica si ha tenido algun siniestro	PREVISORA
Reporta siniestro	Si <input checked="" type="checkbox"/> No <input type="checkbox"/>	Cantidad de siniestros reportados	1
		Amparos afectado en la póliza de seguro	Si <input checked="" type="checkbox"/> No <input type="checkbox"/>

Polizas (aqui se presentan las ultimas 6 polizas, pueden haber existido mas anteriormente)

Codigo compañía	compañía	n. poliza	placa	inicio vigencia	vigente	valor asegurado	tipo documen	doc beneficiado	nombre beneficiado
PREVISORA	PREVISORA	3000494	EIM514	17/10/2025	VIGENTE	42700000	1	1007374781	CAMPAZ JAIMES JHON STEVAN
PREVISORA	PREVISORA	3000494	EIM514	17/10/2024	CADUCO	43000000	1	1007374781	CAMPAZ JAIMES JHON STEVAN
PREVISORA	PREVISORA	3000178	EIM514	17/10/2023	CADUCO	48900000	1	1007374781	CAMPAZ JAIMES JHON STEVAN
ESTADO	ESTADO	11-49-10113177	EIM514	14/07/2023	CADUCO	48400000	2	8600518946	BANCO FINANADINA S.A. BIC
ESTADO	ESTADO	11-49-10113177	EIM514	31/07/2023	CADUCO	48400000	2	8600518946	BANCO FINANADINA S.A. BIC
ESTADO	ESTADO	11-49-10113177	EIM514	14/06/2023	CADUCO	48400000	2	8600518946	BANCO FINANADINA S.A. BIC

Siniestros

Codigo compañía	compañía	siniestro	n. poliza	orden	fecha siniestro	codigo guía	tipo documen	documen asegurado	asegurado	tipo de cruce
PREVISORA	PREVISORA	20080202643	3000494	1	24/03/2026		NIT	8600518946	BANCO FINANADINA	

Amparos

Codigo compañía	siniestro	fecha siniestro	placa	estado	n. de amparo	valor reclamo	valor pagado
PREVISORA	RC BIENES	27/03/2026	EIM514	AVISADO	20080202643	9293279	0

Costo del tramite 128,800 + Costos adicionales 0 + Retencion en la fuente 354,600 = Total del tramite 483,400

IMPORTANTE: \*\*Se puede revisar este documento y su version online en www.Elperito.com/validacion y a continuación ingresa el numero del servicio y la placa del vehiculo

Version 01112023 - pagina 1: resumen del peritaje, pagina 2 y 3: diagnostico y registro fotografico, paginas 4 y 7: antecedentes, pagina 5, 8, 10 y 11: observaciones adicionales, paginas 7 y 8: terminos y condiciones, pagina 6/11 paginas



# Observaciones del Perito (anexo)

Anotacion	Acciones recomendadas

**CLAUSULAS DE LIMITACIONES DE RESPONSABILIDAD ELPERITO.COM S.A.S. (PARTE 2 DE 2)**

**Motor:** Alcance del servicio: Revisión visual de fugas y fluidos (refrigerante, aceites, combustible). Revisión de sistema de escape en baja (catalizador, silenciador y pre silenciador), estado de radiador. Originalidad del sistema de identificación. Verificación de nivel de aceite y líquido refrigerante. Verificación de fugas de aceite en compresor de AA (aire acondicionado). Estado de correa de accesorios. Observaciones: Durante la inspección visual del habitáculo motor, no se realiza ningún tipo de diagnóstico con el motor encendido, ni la funcionalidad de las partes internas o externas del vehículo que no se puedan determinar con los instrumentos utilizados y las limitaciones de los instrumentos utilizados. El exceso de humo del escape, el color o sus propiedades, no genera una afectación en el resultado del peritaje del vehículo. Si se realiza prueba de compresión de motor está válida el estado aproximado de segmento de pistones, cilindros, empaques de culata, lo cual determina un diagnóstico inicial el cual puede ser complementado con pruebas específicas para determinar un diagnóstico preciso del estado del motor. Este servicio no comprende: Funcionamiento del sistema de control de emisiones contaminantes del motor. Nivel de desgaste o vida útil de la correa o cadena de repartición, guayas de acelerador, elementos internos del motor como: cigüeñal, pistones, árbol de levas, válvulas, bloque de cilindros, bomba de aceite, volante. No se realiza análisis de ruidos normales de funcionamiento. Daños internos de elementos sellados como canister, catalizador, silenciador y presilenciador. Estado de complementos (electrónicos, mecánicos, estructurales, lujos) del conjunto del motor. No se valida la calidad de los fluidos como: aceite de motor, aceite hidráulico, líquido refrigerante, líquido de limpiaparabrisas, caja.

**Carrocería:** Alcance del servicio: Revisión visual del estado de la tapicería (asientos, techo, carteras puertas, millar, alfombra piso). Revisión visual del estado de componentes de confort y seguridad (parasol, bandeja portaobjetos, consola central, guantera, funcionalidad de asientos delanteros). Funcionamiento de amortiguadores de baúl y capot. Identificar reparaciones o daños de lámina (oxidación, corrosión) y pintura de piezas exteriores de carrocería como: puertas, capot, tapas, baúl, capota guardafangos, costados, boceles, spoiler, vidrios y piezas plásticas. Descuadras mayores entre piezas de carrocería. Observaciones: la oxidación de piezas del vehículo puede agravar dramáticamente sin tratamiento adecuado. Este servicio no comprende: Ruidos en carrocería por desajuste de elementos de suspensión, frenos o elementos internos del habitáculo de pasajeros. Si el vehículo presenta protección en fibra de vidrio "bote" no se puede determinar el estado de las piezas ocultas por esta adaptación. Apertura capot, puertas, baúl o tanque de combustible. Estado interno de puertas, empaques, guardapolvos, estructura de sillas, complementos de seguridad y confort. Estado de pisos de carrocería a nivel interno, estado de impermeabilización de piezas de carrocería oculta con el tapizado o guarnecidos plásticos. No se realiza prueba de sellado de carrocería ante ruidos o agua.

**Valores Elperito.com:** Alcance del servicio: se entregarán los valores comerciales y valores ponderados según fasecolda, revista motor y promedios de valores del mercado colombiano para determinar el valor ponderado, que no está sujeto a conveniencia del comprador o vendedor. Observaciones: estos valores comerciales del vehículo están sujetos a cambios mensuales y valores ponderados sugeridos según estudios de Cesvi Colombia S.A. y se tendrán en cuenta las depreciaciones aproximadas que pueda tener o no el vehículo. Este servicio no comprende: Estos valores han sido diseñados como una guía para el comprador / vendedor y no determina un valor definitivo del vehículo para la venta o para las depreciaciones y no se basa en cotizaciones reales de mano de obra o repuestos específica para el vehículo.

**Testigos de alerta (Tablero de instrumentos):** Alcance del servicio: Verificación de correcto encendido y apagado de los testigos de falla de tablero de instrumentos. Se reporta los testigos del tablero de instrumentos deben encenderse al momento de iniciar el vehículo y apagarse después de un tiempo no mayor a 10 segundos mientras el vehículo siga encendido. No se realiza un diagnóstico a los sistemas en los que tenga incidencia de testigo de falla. Este servicio no comprende: Diagnóstico de fallas indicadas por los testigos encendidos. Diagnóstico del no encendido de los testigos. Utilizar el escáner como medio de validación de códigos de falla dentro del vehículo.

**Solicitud de efectividad de la garantía:** La solicitud de efectividad de la garantía por parte del consumidor se deberá ajustar al procedimiento y requisito señalados por el estatuto del consumidor y demás normas que lo reglamente. el otorgamiento de la garantía: elperito.com garantiza que el servicio de peritaje que usted acaba de contratar ha sido elaborado bajo estándares de calidad y tecnología. La garantía opera por el término de 5 días o 300 kilómetros a partir de la fecha de compra cualquiera que se cumpla primero. La garantía consiste en: En caso de que el vehículo tenga una calificación menor al 80% el usuario podrá subsanar las anotaciones por mejorar del carro y realizar una reinspección del vehículo sin ningún costo, adicionalmente el cliente podrá realizar preguntas para expandir la información expuesta sobre el vehículo en el informe por los próximos cinco días sin ningún costo adicional. Para el proceso de reinspección el cliente deberá demostrar que el vehículo se presenta en las mismas condiciones en las que se realizó la primera inspección y mostrar cuales fueron las optimizaciones para obtener una mejor calificación, Elperito.com no puede demostrar la buena custodia del vehículo una vez haya salido de las salas de inspección de peritaje. **Exoneración de responsabilidad para el otorgamiento de la garantía:** Además de las causales señaladas en el presente peritaje, en el Estatuto del Consumidor y demás normas reglamentarias, no habrá lugar al otorgamiento de la garantía del servicio de peritaje en los siguientes casos: Cuando vehículos con un porcentaje menor al 80% hayan omitido la recomendación de realizar arreglos previos a la compra del vehículo, por cuánto algunas recomendación están establecidas para hacer mejoras que conlleven el desarme de alguna pieza y se pueda tener claridad sobre el estado interno del vehículo. Cuando se haya usado mal el peritaje, estableciéndolo como parte vinculante entre un proceso de compra y venta entre comprador y vendedor, elperito.com no hace parte del negocio. Adulteración o Manipulación de la información contenida en el peritaje. Cuando no se pueda demostrar la buena custodia del vehículo una vez haya salido de las salas de inspección de peritaje. Por cuánto pueden existir cambio de piezas o canibalizacion del vehículo. Maltrato físico sobre el vehículo, siniestrado después del peritaje. Vehículo con adulteración en sus placas o elementos de identificación. Cuando se realicen optimizaciones se deben presentar las factura de lo realizado, con evidencia física de las piezas cambiadas.

**CLAUSULAS DE ACEPTACION DEL SERVICIO**

1. Declaro que la información y los documentos suministrados son ciertos y que el vehículo que se presentó ante Elperito.com es de procedencia lícita, para constancia firmo, por lo tanto, asumo cualquier responsabilidad de investigación penal y civil que se derive de esta orden de trabajo.
2. Autorizo para que mi información personal contenida en el registro Único Nacional de Tránsito sea consultada por Elperito.com entre otras entidades afiliadas, con el objetivo de solicitar el certificado de información del vehículo, identificado con la placa escrita en el informe de inspección.
3. Elperito.com le brinda el servicio de inspección de asegurabilidad y avalúo comercial.
4. La empresa se compromete a realizar la inspección de asegurabilidad de acuerdo a los convenios vigentes con las compañías aseguradoras.
5. La empresa se compromete a realizar el avalúo comercial de su vehículo de acuerdo a procedimientos establecidos con la compañía y el resultado de este no compromete a la empresa con la comercialización del automotor.
6. La empresa bajo ninguna circunstancia realizará notificaciones al vehículo durante la realización de la inspección.
7. Elperito.com se reserva el derecho de retirar un vehículo en la línea de inspección en los casos que: Ponga en peligro la seguridad del personal, presente alguna avería que ponga en peligro la integridad del vehículo.
8. Elperito.com no realiza ningún tipo de reparación ni mantenimiento a su vehículo, las pruebas a este son únicamente diagnóstico.
9. Elperito.com no emite resultados diferentes a los resultados de la inspección de asegurabilidad, tampoco recomienda empresas para la realización de la reparación a vehículos.
10. Los arreglos a que haya lugar como resultado de la inspección de asegurabilidad no compromete a Elperito.com, dado de que pueden darse varias interpretaciones al informe de inspección.
11. La empresa no se hace responsable por daños ocasionados durante las pruebas debido a causas tales como: bomba de gasolina eléctrica (poco combustible); correa de repartición (falta de mantenimiento según recomienda el fabricante); bobinas electrónicas; guayas de acelerador, embrague frenos, capot, (desgaste por uso); bombillos de farola, stop, exploradoras, partes eléctricas, motor, caja o transmisión (por falta de mantenimiento o nivel mínimo de lubricación); y todos aquellos que sea por desgaste antes de la entrada del vehículo a la inspección.

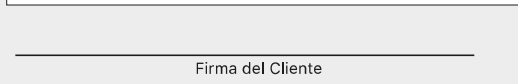
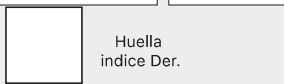
Nombre	Cédula	Teléfono
		

IMPORTANTE: \*\*Se puede revisar este documento y su versión online en www.Elperito.com/validacion y continuación ingresa el número del servicio y la placa del vehículo

Versión 01112023 - página 1: resumen del peritaje. página 2 y 3 : diagnóstico y registro fotografico, paginas 4 y 7 : antecedentes, página 5, 8, 10 y 11 : observaciones adicionales, paginas 7 y 8: terminos y condiciones 8/11 paginas

# CONTRATO DE COMPRA VENTA VEHICULAR

Entre los suscritos a saber \_\_\_\_\_  
mayor de edad y vecino de la ciudad \_\_\_\_\_ identificado con documento (CC) (CE) / (otro) numero \_\_\_\_\_  
\_\_\_\_\_ quien en adelante se denominará el “**VENDEDOR**”, y de otro  
\_\_\_\_\_ también mayor de edad y vecino de la  
ciudad \_\_\_\_\_ identificado con documento (CC) (CE) (otro) numero \_\_\_\_\_ quien  
para efectos del presente contrato en adelante se denominará el “**COMPRADOR**”, hemos acordado celebrar  
contrato de compraventa vehicular que se regirá ,según las siguientes cláusulas:

**Clausula primera. Objeto:** El **VENDEDOR** transferir al **COMPRADOR** la propiedad del vehículo identificado con la placa \_\_\_\_\_ de las siguientes características:

Marca	CHEVROLET	Clase vehicu.	AUTOMOVIL
Línea	ONIX	Día de registro	15/02/2018
Modelo	2018	Combustible	GASOLINA
Carrocería	HATCH BACK	No. puertas	4
Color	BLANCO GALAXIA	Nacionalidad	IMPORTADO
Cilindraje	1389	No. chasis	9BGKT48T0JG304683
Kilometraje	126294	No. VIN	9BGKT48T0JG304683
Tipo de caja	TIPTRONICA	No. Motor	GFL006922

**Clausula segunda. Precio:** Las partes pactan la suma de (\$) \_\_\_\_\_) los cuales **EL COM-  
PRADOR** cancelara (\$) \_\_\_\_\_), a la firma del presente contrato por medio de \_\_\_\_\_  
y los restantes (\$) \_\_\_\_\_) una vez se registre el dominio a nombre de **EL COMPRADOR.**

**Clausula tercera. Garantías:** **EL VENDEDOR** declara que el vehículo es de su exclusiva propiedad, que no ha sido enajenado a otra persona, que lo posee quieta y pacíficamente y se obliga al saneamiento por evicción.

**Clausula cuarta. Estado del vehículo:** El vehiculó negociado ha sido vendido al **COMPRADOR** en el estado que este lo conoció previamente a la firma del contrato y el cual ha aceptado.

**Clausula quinta. Entrega:** El **VENDEDOR** ha entregado el vehículo en la fecha de la firma del contrato al **COMPRADOR** y este declara haberlo recibido a entera satisfacción, teniendo desde dicho momento la posesión quieta, real y material del mismo.

**Clausula Sexta. Obligaciones del vendedor:** El **VENDEDOR** tramitara a favor del **COMPRADOR** los documentos que legalmente acrediten la propiedad del vehículo.

**Clausula Séptima. Obligaciones del comprador:** cumplir con los pagos establecidos en este contrato.

**Clausula Octava. Responsabilidad del comprador:** a partir del día \_\_\_ mes \_\_\_ año \_\_\_\_\_ todos los impuestos, multas, responsabilidad por daños a terceros o a cosas y sanciones por el uso del vehículo están a cargo del **COMPRADOR** quien como ya se dijo entro a partir de dicha fecha en posesión real y material del vehículo.  
para constancia se firma en la ciudad de \_\_\_\_\_ a los \_\_\_ días del mes \_\_\_\_\_ del año \_\_\_\_\_.

\_\_\_\_\_  
El vendedor  
C.C.

\_\_\_\_\_  
El comprador  
C.C.





Registro fotográfico

Registro fotográfico

Registro fotográfico

Registro fotográfico

Registro fotográfico

# INFORME DE DIAGNOSIS DEL VEHÍCULO

Informe creado por **LAUNCH X-431**

## Información del vehículo



Año:2018

Marca:GM

Modelo:Onix

VIN:9BGKT48T0JG304683

Kilometraje:126294 km

Versión del software del vehículo:V49.85

Versión de la aplicación de diagnóstico:V7.05.039

DIAGPATH:Búsqueda Automáticamente > la prueba rápida

## Organización de Inspección

Nombre del Taller:CDA DIESEL FULL

Dirección:CL 21 # 10-52 PEREIRA RISARALDA Colombia

Código Postal:660001

Teléfono:3183149493

Email:peritajedieselfull@gmail.com

Número de Serie:989510065039

Hora prueba:2026-04-25 11:32:40

Técnicos:DANIEL CUMACO



## System fault code Pre-Reparación

The following system is abnormal:

BCM (Módulo de Control de Cuerpo)

### DTC (3)

- |   |                    |
|---|--------------------|
| 1.B2540-04 Circuito de control de los faros antiniebla traseros - Abierto | Actual             |
| 2.B3883-01 Circuito de la luz de matrícula - Cortocircuito a la batería   | Superado y fallido |
| 3.B3883-04 Circuito de la luz de matrícula - Abierto                      | Actual             |

Los siguientes sistemas son OK:

- 1.ECM (Módulo de Control de motor)
- 2.TCM (Módulo de Control de Transmisión)
- 3.EBCM (Módulo de control del freno electrónico)
- 4.SDGM (Módulo de entrada de datos serie)
- 5.IRSDM (Detección de seguridad inflable y módulo de diagnóstico)
- 6.IC (Cuadro de instrumentos)

7.RADIO (Radio)

8.TCICM (Módulo de control de la interfaz de comunicación del teléfono móvil)

9.PACM (Módulo de control de aparcamiento asistido)



### **Términos de uso**

Este informe de prueba es solo de referencia para la prueba y el mantenimiento del vehículo. Los datos de funcionamiento del vehículo proporcionados en este informe son todos los datos estáticos. Los datos de diagnóstico dinámicos detallados pueden ser leídos por un dispositivo de mantenimiento profesional, ¡y LAUNCH no será responsable de los accidentes y fallos que se deriven de ellos!