

FRENOS

RUEDAS DELANTERAS



(%) PORCENTAJE EFICACIA DE FRENADO		
0% - 49%	50% - 70%	71% - 100%
Deficiente	Aceptable	Óptimo

Observaciones

FRENO AUXILIAR



(%) PORCENTAJE EFICACIA DE FRENADO		
0% - 49%	50% - 70%	71% - 100%
Deficiente	Aceptable	Óptimo

RUEDAS TRASERAS



Chequeo control de Calidad

SUSPENSIÓN

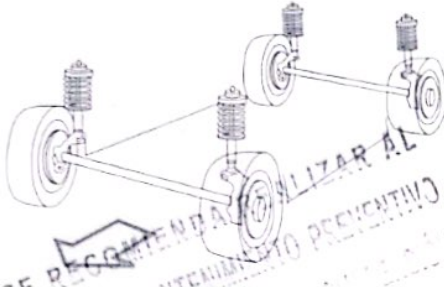

(%) PORCENTAJE EFICACIA DE SUSPENSIÓN		
0% - 39%	40% - 60%	61% - 100%
Deficiente	Aceptable	Óptimo

Observaciones

ALINEACIÓN Y LLANTAS

(%) VIDA ÚTIL DE LAS 4 LLANTAS		
0% - 39%	40% - 70%	71% - 100%
Deficiente	Aceptable	Óptimo

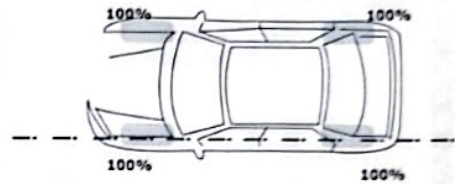

VALOR DE DESVIACIÓN EN METROS POR KILOMETRAJE		
0m - 5m	5m - 10m	10m a (+)
Óptimo	Aceptable	Deficiente

Observaciones

Chequeo control de Calidad

Chequeo control de Calidad

FOTOS VEHÍCULO

MARCA

SUZUKI

CLASE

CAMIONETA PASAJ.

TIPO

GRAN VITARA



Colserauto
19 may 2024 16:26:32



Colserauto
19 may 2024 16:26:32



Colserauto
19 may 2024 16:26:32



Colserauto
19 may 2024 16:26:32



Colserauto
19 may 2024 16:26:32

Firma Cliente: _____

C.C.

ROBINSON ARTURO VIVARES LUNA

El presente reporte está basado en criterios técnicos, de modo que NO genera efecto vinculante en la comercialización del bien. El alcance del servicio se limita al diagnóstico de las partes verificadas, NO determina la vida útil remanente de los componentes y no garantiza su durabilidad, esto depende de los hábitos de manejo y mantenimiento. Las condiciones y accesorios verificados aplican para la fecha y hora del servicio. Los antecedentes de siniestralidad son de uso, manipulación y divulgación exclusivamente de las compañías aseguradoras; COLSERAUTO S.A. ofrece un valor agregado de carácter No comercial, realizando consultas de información de la veracidad, la disponibilidad y el acceso a la información puede

TESTE EL PAÍS Y HORARIOS DE ATENCIÓN CONSULETENOS EN WWW.COLSERAUTOS.COM

Chequeo control de Calidad

COLSERAUTO

PERITAJE COMERCIAL

813583

FECHA:	19/05/2026	PLACA:	QIY344
ASIGNADO PARA:	Particular		
No. INSPECCION:	1032987852	ROMBO:	31
CENTRO DE INSPECCION:	MEDELLIN - LIVIANOS		
ASEGURABLE:	No Aplica		

DATOS

Chequeo control de Calidad

MARCA	SUZUKI	TIPO PINTURA	Metalizada
CLASE	CAMIONETA PASAJ.	MODELO	2026
TIPO	GRAND VITARA	CARROCERIA	MONOVOL
COLOR	PLATA	CILINDRAJE	1462
COD. FASEC.	08834002	COMBUSTIBLE	HIBRIDO
No. MOTOR	K15CN7616832	NACIONALIDAD	JAP
No. CHASIS	M3YKL152TT117447	TIPO CAJA	AUTOMATICA
No. SERIAL	M3YKL152TT117447	ORDEN	
SERVICIO	PARTICULAR	KILOMETRAJE	701

NOMBRE	MARTA LUZ OLIVARES MARTINEZ
IDENTIFICACION	64345639
DIRECCION	CR 49 A 27 -99
TELEFONO	3008674919
V/R CLIENTE	\$ 0
V/R FASECOLDA	\$ 123.700.000
V/R COLSERAUTO	\$ 123.700.000
V/R ACCESORIOS	\$ 200.000

MOTOR

Chequeo control de Calidad

ITEM	RESPUESTA
Viscosidad aceite motor	NORMAL
Nivel refrigerante motor	NIVEL NORMAL
Nivel liquido de frenos	NIVEL NORMAL
Nivel agua limpiavidrios	NIVEL NORMAL
Nivel aceite dirección hidráulica	NA
Nivel liquido embrague	NA
Nivel aceite motor	NIVEL NORMAL
Funcionamiento A/A	FUNCIONA
Soporte caja de velocidades	BUENO

ITEM	RESPUESTA
Estado mangueras radiador	BUENO
Estado correas	NO VERIFICABLE
Tensión Correas	NO VERIFICABLE
Estado filtro de aire	NO VERIFICABLE
Estado cables instalación de alta	NA
Estado externo batería	BUENO
Estado radiador	BUENO
Estado radiador A/A	BUENO
Estado soporte motor	BUENO
Estado carcasa caja de velocidades	BUENO

EXTERIORES

Chequeo control de Calidad

ITEM	RESPUESTA
Funcionamiento luces bajas	FUNCIONA
Funcionamiento luces altas	FUNCIONA
Funcionamiento luces medias	FUNCIONA
Funcionamiento direccionales	FUNCIONA
Funcionamiento luces freno	FUNCIONA
Funcionamiento luces reverse	FUNCIONA
Funcionamiento luces Parqueo	FUNCIONA

ITEM	RESPUESTA
Funcionamiento luces placa	FUNCIONA
Ajuste cierre puerta delantera derecha	BUENO
Ajuste cierre puerta trasera derecha	BUENO
Ajuste cierre tapa baúl / compuerta	BUENO
Ajuste cierre puerta trasera izquierda	BUENO
Ajuste cierre puerta delantera izquierda	BUENO
Ajuste cierre capot	BUENO
Funcionamiento luces exploradoras	FUNCIONA

INTERIOR

Chequeo control de Calidad

ITEM	RESPUESTA
Funcionamiento limpiabrisas delanteros	FUNCIONA
Funcionamiento limpiabrisas traseros	FUNCIONA
Funcionamiento luz interior	FUNCIONA
Funcionamiento calefacción	FUNCIONA
Funcionamiento encendedor	NA
Funcionamiento radio	FUNCIONA
Funcionamiento velocímetro	FUNCIONA
Funcionamiento tacómetro	FUNCIONA
Funcionamiento indicadores Gas-Temperatura-Aceite	FUNCIONA
Funcionamiento espejos eléctricos	FUNCIONA
Funcionamiento reloj	FUNCIONA

ITEM	RESPUESTA
Funcionamiento pito	FUNCIONA
Funcionamiento asientos delanteros	NA
Estado tapiceria asientos	BUENO
Estado tapiceria techo	BUENO
Estado carteras puertas	BUENO
Funcionamiento switch facilidad de arranque	FUNCIONA
Estado Simon	BUENO
Funcionamiento desempañador	FUNCIONA
Funcionamiento techo corredizo	FUNCIONA
Testigo ABS	FUNCIONA
Testigo Airbag	FUNCIONA
Testigo check Engine	FUNCIONA

PARTE BAJA

Chequeo control de Calidad

ITEM	RESPUESTA
Fuga aceite motor	SIN FUGA
Fuga aceite caja de velocidades	SIN FUGA
Fuga aceite caja de transmisión	NA
Fuga liquido de frenos	SIN FUGA
Fugas aceite dirección hidráulica	NA
Fugas liquido bomba embrague	NA
Fugas aceite por amortiguadores	SIN FUGA
Fugas tanque combustible	SIN FUGA
Estado brazos direccion rotulas	BUENO

ITEM	RESPUESTA
Estado tanque silenciador	BUENO
Estado tubo exhausto	BUENO
Estado tanque catalizador de gases	BUENO
Estado cauchos suspension	BUENO
Estado tijeras	BUENO
Estado guardapolvos ejes	BUENO
Estado carter	BUENO
Estado protectores inferiores	BUENO
Estado guardo polvo caja direccion	BUENO
Estado tuberia frenos	BUENO

COLSERAUTO
NIT: 860.053.123

[Firma]

Inspector

Firma Cliente: C.C.

COPYRIGHT © 2007 COLSERAUTO S.A.

El presente reporte está basado en criterios técnicos, de modo que NO genera efecto vinculante en la comercialización del bien. El alcance del servicio se limita al diagnóstico de las partes verificadas, NO determina la vida útil remanente de los componentes y no garantiza su correcto funcionamiento. El presente informe es válido por un periodo de 90 días hábiles de emisión u mantenimiento. Las condiciones y

SERVICIO AL CLIENTE
PBX BOGOTÁ (571) 745 2121
RESTO DEL PAIS 01 8000182121
www.colserauto.com

GG-FQ-020

FECHA:	19/05/2026	No. Informe	1032987852
PLACA:	QIY344	Ciudad	MEDELLIN - LIVIANOS

Este documento es valido UNICAMENTE en ORIGINAL
Este contiene sistemas de seguridad

DATOS

MARCA	SUZUKI
CLASE	CAMIONETA PASAJ.
TIPO	GRAND VITARA
MODELO	2026
NACIONALIDAD	JAP
COLOR	PLATA
CILINDRAJE	1462

NOMBRE	MARTA LUZ OLIVARES MARTINEZ
CÉDULA DE CIUDADANÍA (NIT)	64545639
DIRECCIÓN	CR 49 A 27 -99
TELÉFONO	3008674919
Rombo	31

No.MOTOR	No.SERIE	No.CHASIS
K15CN7616832	M3YKL1S2TT117447	M3YKL1S2TT117447

DOCUMENTOS

REPÚBLICA DE COLOMBIA
 MINISTERIO DE TRANSPORTE
LICENCIA DE TRANSITO No. 10037088839

PLACA	MARCA	LITRA	MODELO
QIY344	SUZUKI	GRAND VITARA	HYBRID2026
CILINDRAJE	COLOR	SERVICIO	
1.462	PLATA	PARTICULAR	
CLASE DE VEHICULO	TIPO CARROCERIA	COMBUSTIBLE	CAPACIDAD Kg/PSI
CAMIONETA	WAGON	GASO ELEC	5
NÚMERO DE MOTOR	REG	VIN	
K15CN7616832	N	M3YKL1S2TT117447	
NÚMERO DE SERIE	REG	NÚMERO DE CHASIS	REG
	N	M3YKL1S2TT117447	N

PROPIETARIO: JOHNSON FERNANDEZ CARLOS ARMANDO
 IDENTIFICACION: C.C. 8249375

REGISTRO NACIONAL DE VEHICULOS
 DECLARACIÓN DE IMPORTACIÓN DE VEHICULO
 352025000978775 | 13/05/2025 | 5
 FECHA MATRICULA: 28/11/2025
 FECHA DEF. DE TIT: 28/11/2025
 FECHA VENCIMIENTO: *****
 OMBIA/SUBO DE TRANSITO
STRIA DE TTYOTTE MEDELLIN

 LT03009500746

CONCEPTO E IMPRONTAS

- MOTOR** Original
 Regrabado
 Grabado
- SERIAL** Original
 Regrabado
 Grabado
- CHASIS** Original
 Regrabado
 Grabado

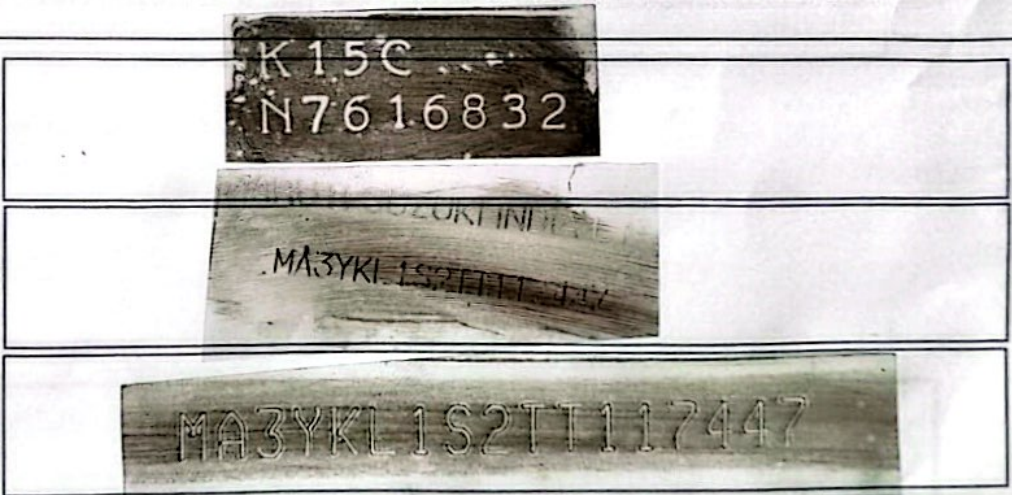

OBSERVACIONES

ESTE CONCEPTO TÉCNICO ESTÁ BASADO EN LA REVISIÓN DE LOS SISTEMAS DE IDENTIFICACIÓN EN CUANTO A SU ORIGINALIDAD.

SE SUGIERE SOLICITAR CERTIFICADO DE TRADICION PARA DESCARTAR MULTAS, EMBARGOS Y OTROS.

Firma Agente (R) Técnico en identificación de automotores

Firma Cliente CC

Este documento esta amparado por las normas nacionales e internacionales que protegen los derechos de Autor. Prohibida su ejecución o reproducción Total o Parcial Así como su traducción a cualquier idioma sin autorización escrita de su titular.

Este Informe emitido por COLSERAUTO S.A está basado exclusivamente en criterios técnicos. La documentación que ampara la legalidad del vehículo debe ser confirmada oportunamente por los estadios pertinentes.

comercialización del vehículo inspeccionado.

Bogotá Morata: Calle 58A # 69C - 15 / PBX: (571) 745 2121 / FAX: (571) 271 3050 - **Bogotá Calle 127:** Av. Calle 127 # 48 - 47 / PBX: (571) 702 2326 - **Bogotá Americas:** Calle 17 # 43-60 - **Bogotá Punte**
Aranda: calle 17 # 62-42 - **Barranquilla Vehiculos Livianos:** Carrera 53 # 66 - 23 Barrio El Prado /
 PBX: (575) 368 6440 - **Barranquilla Vehiculos Pesados:** Calle 30 # 30 - 42 / PBX: (575) 301 304 6613
Bucaramanga Vehiculos Livianos: Carrera 20 # 51A - 106 Barrio La Concordia / PBX: (575) 643 3589
Bucaramanga Vehiculos Pesados: Km. 2 Autopista Girón-Bucaramanga Cel: 321 470 8366 -
Medellin Vehiculos Livianos: Carrera 48 # 20 - 37 Av. Los Industriales / PBX: (604) 205 9276 - (604)
 589 9464 Cel 313 395 4716 - **Medellin Vehiculos Pesados:** Carrera 50 # 39 - 13 CDA Hangares S.A.
 / PBX: (574) 262 4813 - **Call Flora:** Av. 3 Norte # 60N - 15 / PBX: (572) 345 1191 - **Call Sur:** Carrera 44 #
 9C - 70 / PBX: (572) 310 4141 - **Cucuta Vehiculos Livianos y Pesados:** Av. EL Libertador # 2 - 100 Cel
 3202324022- **Cartagena:** Cra 81B 24 246 Cel 3214985603
******* TO DEL PAIS Y HORARIOS DE ATENCION CONSULTENOS EN WWW.COLSERAUTOS.COM**

REPORTE DE RECLAMACIONES
19/05/2026

PLACA	TIPO DE RECLAMACION	FECHA	VALOR RECLAMADO
QIY344			

VIGENCIA POLIZA	VIGENTE
-----------------	---------

VEHICULO NO REGISTRA RECLAMACIONES POR DAÑOS O HURTO A LA FECHA

Se advierte que en ningún caso esta información deberá considerarse como exhaustiva, completa o que de cualquier forma satisfaga todas las necesidades del usuario. COLSERAUTO S.A., no se comprometen en momento o forma alguna, con la certeza de la información disponible en las bases de datos y no se hace responsables por errores, inexactitud o interpretaciones erradas de la información total o parcial emitida. La consulta realizada solo correspondera a las reclamaciones reportadas al vehículo consultado por PLACA, no incluye daños o lesiones a terceros. COLSERAUTO S.A. ofrece un valor agregado de carácter no comercial, por lo tanto los valores y datos emitidos están sujetos a confirmación ante las entidades competentes.

Los antecedentes de Siniestralidad son de uso, manipulación y divulgación Exclusivamente de las compañías aseguradoras; Colserauto S.A., ofrece un valor agregado de carácter no comercial, realizando consultas en la pagina Publica de Fasecolda, donde la veracidad, la disponibilidad y el acceso de Información pueden presentar limitaciones e inconsistencias a nuestra responsabilidad.

**CONCEPTO TÉCNICO
 DE SISTEMAS DE IDENTIFICACIÓN**

Fecha:	19/05/2026	Ciudad:	MEDELLIN
Placa:	QIY344	Centro de Servicio:	MEDELLIN - LIVIANOS

DESCRIPCION	DATOS	DESCRIPCION	DATOS
MARCA	SUZUKI	NOMBRE	MARTA LUZ OLIVARES MARTINEZ
MODELO	2026	CEDULA DE CIUDADANIA(NIT)	64545639
N° DE MOTOR	K15CN7616832	DIRECCIÓN	CR 49 A 27 -99
N° SERIE	M3YKL1S2TT117447	TELEFONO	3008674919
N° CHASIS	M3YKL1S2TT117447		

Informamos que luego de revisados y analizados los sistemas de identificación del vehículo relacionado, se establece que para la fecha:

CODIGO	NOMBRE
263	PARA EFECTOS DE ASEGURABILIDAD Y/O COMERCIALIZACION SE SUGIERE CONFIRMAR DOCUMENTOS E HISTORIAL COMPLETO ANTE ENTIDADES DE CONTROL CORRESPONDIENTES
63	SISTEMAS DE IDENTIFICACIÓN ORIGINALES A LA FECHA DE LA INSPECCIÓN

OBSERVACIONES



ERNESTO ALEXANDER MATEUS ROJAS
 Dirección Central Técnica | Colserauto S.A
 ernesto.mateus@colserauto.com | PBX: 7452121
 Esta información no remplacea ni sustituye la información entregada por las autoridades y/o entidades competentes. Documento emitido por COLSERAUTO S.A. entidad privada

Este informe emitido por COLSERAUTO S.A. Esta basado exclusivamente en criterios técnicos. La documentación que ampara la legalidad del vehículo debe ser confirmada oportunamente por las entidades pertinentes. Así mismo no genera ningún efecto vinculante en la comercialización del vehículo inspeccionado.

Copyright 2017 © Colserauto™
 Todos los derechos reservados.

Consulta Registro Automotor



Solicitud No: 480711

Fecha Expedición: 19 5 2026 Hora: 4:30 PM

"ESTE DOCUMENTO REFLEJA LA SITUACIÓN DEL VEHÍCULO HASTA LA FECHA Y HORA DE SU EXPEDICIÓN"

LICENCIA DE TRÁNSITO

Número licencia tránsito

10037088839

Tipo de servicio

PASAJEROS

Clase vehículo

CAMIONETA

Estado del vehículo

ACTIVO

Organismo tránsito

10037088839

Fecha matrícula

11/28/2025

PLACA

QIY344

INFORMACIÓN DEL VEHÍCULO

Número de serie

MA3YKL1S2TT117447

Clasificación

CAMIONETA - PASAJEROS

Color

PLATA

Capacidad total de pasajeros

Pais de origen

Regrabación motor

NO

Número regrabación motor

Tiene prenda

NO

Número VIN

MA3YKL1S2TT117447

Marca

SUZUKI

Cilindraje

1462

Pasajeros sentados

Días matriculados

Regrabación chasis

NO

Número regrabación chasis

Tiene gravamen

NO

Número de motor

K15QN7616832

Línea

GRAND VITARA HYBRID

Carrocería

Capacidad de carga

Número de registro

Regrabación serie

NO

Número regrabación serie

Identificador de carrocería

37

Número de chasis

MA3YKL1S2TT117447

Modelo

2026

Número de ejes

2

Peso bruto vehicular

1675.00

Repotenciado

NO

Regrabación VIN

NO

Número regrabación VIN

Identificador de color

37

Se precisa que la información suministrada es la que se encuentra en el Registro Único Nacional de Tránsito (RUNT), en donde los organismos de tránsito, direcciones provinciales, entre otros actores, son los responsables de reportar y actualizar la información contenida en este registro, por lo que COLSERAUTO S.A. no asume responsabilidad alguna de la veracidad de la información.

WWW.COLSERAUTO.COM

Nombre acreedor prendario

REVISIÓN TÉCNICO MECÁNICA

SIN INFORMACIÓN.

SOAT VEHICULOS NACIONALES

Entidad expide Soat

SEGUROS GENERALES SURAMERICANA S.A

Estado del registro de la póliza

EMITIDA

Fecha expedición

11/28/2025

Fecha vencimiento

11/27/2026

Fecha vigencia

11/28/2025

Número póliza

HISTÓRICO DE PROPIETARIOS

Nombre

CARLOS ARMANDO JOHNSON FERNANDEZ

Tipo de documento

C

Número de documento

8249375

Fecha inicio (Propiedad)

11/28/2025

Fecha fin (Propiedad)

TARJETAS DE OPERACIÓN

SIN INFORMACIÓN.

LIMITACIONES A LA PROPIEDAD

SIN INFORMACIÓN.

TRÁMITES REGISTRADOS PARA EL VEHICULO

Número de solicitud

281564259

Fecha de registro

11/28/2025

Estado de solicitud

Entidad

STRIA DE TIO TTE MEDELLIN

Descripción del trámite

Se precisa que la información suministrada es la que se encuentra en el Registro Único Nacional de Tránsito (RUNT), en donde los organismos de tránsito, direcciones territoriales, entre otros actores, son los responsables de reportar y actualizar la información contenida en este registro; por lo que Colverano S.A. asume responsabilidad alguna de la veracidad de la información.

WWW.COLVERANO.COM

Informe Registro de Novedades
Datos de solicitud de ingreso

N° SOLICITUD:	0		
Fecha de Expedición:	19/05/2026	Hora:	04:08

Aspecto del Vehículo

Placa:	OIY344
Marca:	SUZUKI
Línea:	GRAND VITARA
Clase:	CAMIONETA PASAJ.
Tipo Carrocería:	MONOVOL
Color:	PLATA
Cilindraje (cc):	1462
Tipo Combustible:	HÍBRIDO

Aspectos Generales

Solicitante:	MARTA LUZ OLIVARES MARTINEZ
Id Solicitante:	64545639
Fecha Informe:	19/05/2026
Centro de Validación:	MEDELLIN - LIVIANOS
Ciudad de Expedición:	MEDELLIN

Información de identificación del vehículo

Número de Chasis:	M3YKL1S2TT117447
Número de Serie:	M3YKL1S2TT117447
Número de motor:	K15CN7616832
Tipo de servicio:	PARTICULAR
Modelo:	2025

La información de identificación del vehículo se obtiene del contenido de la licencia de tránsito según matrícula del rodante.

Hallazgos encontrados de acuerdo a la matrícula del rodante

CODIGO	NOVEDAD
218	SE SUGIERE SOLICITAR EL CERTIFICADO DE TRADICIÓN PARA DESCARTAR, MULTAS, EMBARGOS Y OTROS
52	DE ACUERDO A NUESTRO ANÁLISIS REALIZADO NO SE HALLARON INCONSISTENCIAS EN NUESTRAS BASES DE DATOS

Observaciones Generales

Responsable Central de Control Técnico

Colserauto S.A.
www.colserauto.com

Este informe emitido por Colserauto S.A. Está basado exclusivamente en criterios técnicos. La documentación que ampara la legalidad del vehículo debe ser confirmada oportunamente por los entes pertinentes. Se sugiere solicitar el Certificado de Tradición para descartar Multas, Embargos y otros. Este informe no genera ningún efecto vinculante en la comercialización del vehículo. Las novedades, resultados y observaciones mencionadas aplican para la fecha y hora de la emisión.