

20/05/2026 | Servicio No 1245

PLACA  
**KTR752**

Peritaje Full Premium

Apto para traspaso	De revisar
Siniestros	Sí
Asegurable	Sí
Revisión técnico mecánica	2027-04-29
SOAT	2027-04-22
Fecha de matriculación	2022-02-21
Organismo de tránsito	Villa del Rosario
Verificación de originalidad	Aprobado

Marca: <b>BMW</b>	Modelo: <b>2021</b>
Línea: <b>430I COUPE</b>	
Clase: <b>AUTOMOVIL</b>	
Kilometraje: <b>52707</b>	
Color: <b>AZUL METALIZADO</b>	Antigüedad: <b>5 Años</b>

No Chasis  
WBA51AP03MCG30002

No Motor  
10336281

Tipo de caja  
AUTOMATICO

Carrocería  
COUPE

No Serie  
WBA51AP03MCG30002

Cilindrada  
1.998

Combustible  
Gasolina

Tipo de servicio  
Particular

**Avalúo**

Revista Motor	130.000.000
Fasecolda	138.600.000
Mercado libre	140.000.000
<b>Peritina</b>	<b>125.000.000</b>

**Propietario**

Nombre: DIEGO ANDRES RUEDA COTE

Cédula: 1098719652

Antecedentes: no reporta

Nº de propietarios: 1



**Estado general 89.3%**

Motor	94%
Exterior	85%
Chasis	100%
Eléctrico	100%
Frenos	100%
Suspensión	85%
Dirección	100%
Interior	100%
Pintura	80%

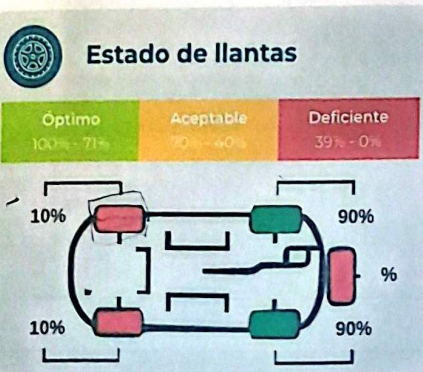

**Novedades**

El vehículo presenta novedades que podrían disminuir su valor comercial.

- Accesorios:**
- Película de seguridad
  - Cubierta de espejos
  - Lip frontal
  - Aleron
  - Difusor trasero

Resultado prueba de compresión de motor	De revisar
Resultado prueba de batería	Aprobada
Resultado diagnóstico de escaner	Aprobada



FOTO FRONTAL



FOTO TRASERA



FOTO LATERAL TRASERA DERECHA



FOTO LATERAL DELANTERA IZQUIERDA



FOTO INTERIOR DELANTERA



FOTO INTERIOR TRASERA



FOTO CAPOT

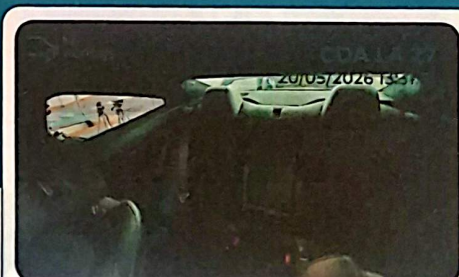

FOTO BAÚL

Bueno ● Regular ● Malo ● No aplica ●

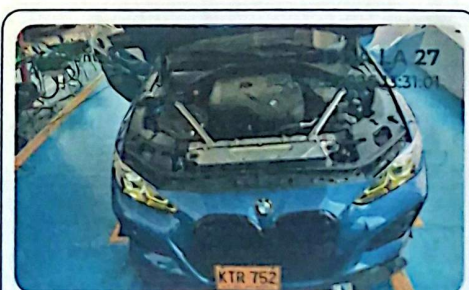
MOTOR 94%	
ENCENDIDO	●
CAJA FILTRO	●
COBRIRAS DE ACCESORIOS	●
BACINADOR	●
CARTER DE MOTOR	●
CARTER DE CAJA	●
SOPORTES	●
POLEAS	●
MANCUEBAS DE REFRIGERACION	●
TAPA MOTOR	●
MEDIDOR DE ACEITE	●
PRESENCIA DE HUMO	●
INSTALACION ELECTRICA	●
INTERVENCIONES	●
BOMBA DE AGUA	●

TAPICERIA 100%	
TAPICERIA ASIENTOS	●
CONSON A CENTRAL	●
BANDEJA PORTA OBJETOS	●
PANASONES	●
CARTERAS PUERTAS	●
VOLANTE	●
MILLARET	●
CINTURONES	●
REJILLAS AIRE ACONDICIONADO	●
GUANTERA	●
PALANCA DE CAMBIOS	●
ALFOMBRILLA PISO	●
AMORTIGUADORES TAPA BAUL	●
PROTECTOR LLANTA DE DEPUESTO	●
TAPICERIA TECHO	●
CUADRO DE INSTRUMENTOS	●
EMPAQUES PUERTAS	●
BANDEJA TAPA BAUL	●

FUGAS DE FLUIDOS 92%	
MOYOS	●
CAJA DE CAMBIOS	●
DIRECCION HIDRAULICA	●
AMORTIGUADORES	●
FRENOS	●
COMPRESOR AIRE ACONDICIONADO	●
REFRIGERANTE	●
COMBUSTIBLE	●

CARROCERIA EXTERIOR 88%	
BOMBERO DELANTERO	●
GUARDAFANCO IZQUIERDO	●
BETROVISOR IZQUIERDO	●
PUERTA DELANTERA IZQUIERDA	●
PUERTA TRASERA IZQUIERDA	●
COSTADO IZQUIERDO	●
STOP IZQUIERDO	●
TAPA BAUL	●
BOMBERO TRASERO	●
TECHO	●
STOP DERECHO	●
COSTADO DERECHO	●
PUERTA TRASERA DERECHA	●
PUERTA DELANTERA DERECHA	●
BETROVISOR DERECHO	●
GUARDAFANCO DERECHO	●
CAPOT	●
FAROLA IZQUIERDA	●
FAROLA DERECHA	●
FRONTAL SUPERIOR	●
PANORAMICO DELANTERO	●
PANORAMICO TRASERO	●
PANEL TRASERO	●
REFUERZO PISO IZQUIERDO	●
REFUERZO PISO DERECHO	●
PISO BAUL	●
PLACA DELANTERA	●
PLACA TRASERA	●
PISO CARROCERIA	●
OTROS	●
RINES	●
REJILLAS PARALLAMAS	●
ASEGURABILIDAD	●

RUIDOS Y VIBRACIONES INUSUALES 100%	
Frenado de emergencia (ABS)	●
Resistencia del pedal de freno	●
Vibración del pedal del freno	●
Ruidos y suspensión con superficie irregular	●
Ruidos y vibración caja automática (D y R)	●
Fijación de accesorios exteriores y interiores	●
Ruidos y vibraciones cambiando de marchas de velocidad	●
Ruidos y vibración en activación de 4x4 (si aplica)	●
Ruidos y vibraciones frenando el vehículo de forma controlada	●

PARTE BAJA 90%	
TUBO EXOSTO	●
SILENCIADOR	●
TUBERIAS DE COMBUSTIBLE	●
PROTECTORES INFERIORES	●
TANQUE DE COMBUSTIBLE	●

PINTURA 80%	
PARTE DELANTERA	●
PARTE TRASERA	●
LATERAL DERECHA	●
LATERAL IZQUIERDA	●
PARTE SUPERIOR (TECHO)	●

FRENOS 100%	
LIQUIDO DE FRENOS	●
DISCOS DE FRENO	●
CAMPANAS DE FRENO	●
MORDAZAS	●
TUBERIAS DE FRENO	●
PEDAL DE FRENO	●
PALANCA DE FRENO DE MANO	●
MODULO ABS	●
SERVOFRENO BOOSTER	●

NIVELES DE FLUIDOS 100%	
ACEITE MOTOR	●
ACEITE CAJA	●
DIRECCION HIDRAULICA	●
LIMPIA PARABRISAS	●
REFRIGERANTE	●
LIQUIDO DE FRENOS	●

SUSPENSION 85%	
TUERAS	●
BARRA ESTABILIZADORA	●
ESPIRALES DE SUSPENSION	●
AMORTIGUADORES	●
BRAZOS DE SUSPENSION	●
GUARDAFANGOS PLASTICOS	●
ROTULAS	●
HOJAS DE MUELLES	●
TEMPLETES	●
COLGANTES	●

CONFORT DE LA MARCHA 100%	
Alineación	●
Suavidad de embrague	●
Graduación de freno de mano	●
Estabilidad al momento de frenar	●
Suavidad de conjunto de dirección	●
Aceptación de las marchas de velocidad	●
Retorno de (RPM) en cambio de velocidades	●

ESTRUCTURA (CHASIS) 100%	
PUNTA DE CHASIS DELANTERA IZQUIERDA	●
PUNTA DE CHASIS DELANTERA DERECHA	●
PUNTA DE CHASIS TRASERA IZQUIERDA	●
PUNTA DE CHASIS TRASERA DERECHA	●
CUNA	●
TORPEDO	●
PARAL PARABRISAS IZQUIERDO	●
PARAL PARABRISAS DERECHO	●
LARGUERO CAPOTA DERECHO	●
LARGUERO CAPOTA IZQUIERDO	●
PARAL PUERTA DERECHO	●
PARAL PUERTA IZQUIERDO	●
PARAL CENTRAL DERECHO	●
PARAL CENTRAL IZQUIERDO	●
GUARDAPOLVO METALICO DELANTERO IZQUIERDO	●
GUARDAPOLVO METALICO DELANTERO DERECHO	●
GUARDAPOLVO METALICO TRASERO IZQUIERDO	●
GUARDAPOLVO METALICA TRASERO DERECHO	●
TRAVESA FRONTAL INFERIOR	●
ESTRIBO IZQUIERDO	●
ESTRIBO DERECHO	●
CAJA DE IMPACTO	●

DIRECCION 100%	
CAJA DE DIRECCION	●
BOTELLA DE DIRECCION	●
BOMBA DE DIRECCION	●
GUARDAPOLVOS EJES CAJA	●
TÉRMINALES DE DIRECCION	●
GUARDAPOLVOS EJES DE DIRECCION	●

LUCES 100%	
ALTAS	●
BAJAS	●
EXPLORADORAS	●
ANTINEBLA	●
COCUYOS	●
PLACA	●
DIRECCIONALES	●
PARQUEO (ESTACIONARIAS)	●
REVERSA	●
LUZ TECHO	●
FRENO	●

EQUIPO ELECTRICO 100%	
AIRE ACONDICIONADO	●
CALEFACCION	●
SILLAS ELECTRICAS	●
ELEVAVIDRIOS ELECTRICOS	●
ESPEJOS RETROVISORES	●
RADIO	●
PITO/BOCINA	●
MANDOS DEL VOLANTE	●
LIMPIAPARABRISAS DELANTERO	●
LIMPIAPARABRISAS TRASERO	●
TECHO CORREDIZO	●
BLOQUEO CENTRAL	●
APERTURA BAUL	●

CHEQUEO FINAL VEHICULO 100%	
Retorno de Rpm Gradualmente	●
Fugas de fluidos	●
Temperatura de el motor	●
Ruidos anormales en motor	●
Color de humos en sistema de escape	●
Juego excesivo en palanca de cambios	●
Testigos alerta en cuadro de instrumentos	●
Graduación altura de timón de dirección	●
Reclinación de silla de conductor y copiloto	●
Activación de sensores de proximidad y cámara	●
Altura de el pedal de embrague y resistencia de el mismo	●
Aceleración de motor 3500 RPM y debe bajar a ralentí 700-900 RPM	●

Observaciones

<b>PINTURA / PARTE DELANTERA</b> Mala intervención de pintura	<b>PINTURA / PARTE TRASERA</b> Mala intervención de pintura
<b>PINTURA / LATERAL IZQUIERDA</b> Mala intervención de pintura	

Registro fotográfico de Novedades

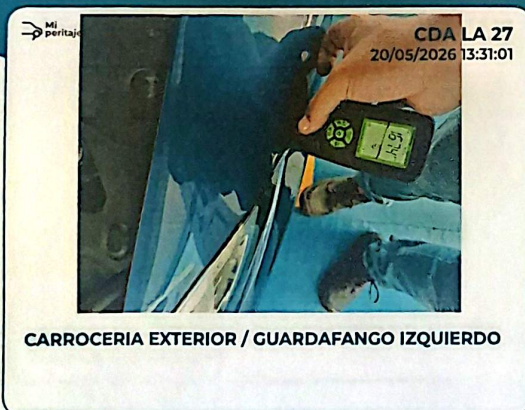



**CARROCERIA EXTERIOR / BOMPER TRASERO**  
Ratones partes bajas, pintura deteriorada, accesorios desajustados



**CARROCERIA EXTERIOR / COSTADO DERECHO**  
Leve sumido



**CARROCERIA EXTERIOR / PUERTA DELANTERA DERECHA**  
Sumidos



**CARROCERIA EXTERIOR / CAPOT**  
Mejorar intervención de pintura



**CARROCERIA EXTERIOR / PANORAMICO DELANTERO**  
Pequeños golpes de piedra



**CARROCERIA EXTERIOR / PLACA DELANTERA**  
Sujetada por abrazadera plastica



**CARROCERIA EXTERIOR / RINES**  
Rayones en general



**CARROCERIA EXTERIOR / ASEGURABILIDAD**  
Vh sujeto a políticas de aceptación de aseguradora

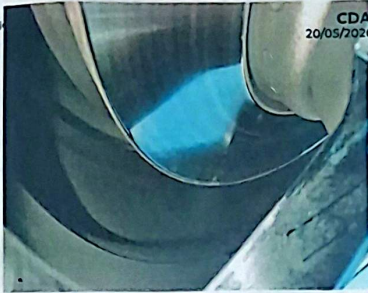

CDA LA 27  
20/05/2026 13:31:01

**FRENOS / DISCOS DE FRENO**

Presencia de leve pestaña en discos delanteros



CDA LA 27  
20/05/2026 13:31:01

**SUSPENSIÓN / TIJERAS**

Bujes deteriorados



CDA LA 27  
20/05/2026 13:31:01

**SUSPENSIÓN / TEMPLETES**

Bujes deteriorados



CDA LA 27  
20/05/2026 13:31:01

**PARTE BAJA / TUBO EXOSTO**

Rayones y sumido



LA 27  
20/05/2026 13:31:01

**PARTE BAJA / PROTECTORES INFERIORES**

Rayones



LA 27  
20/05/2026 13:31:01

**NIVELES DE FLUIDOS / LIMPIA PARABRISAS**

Completar nivel

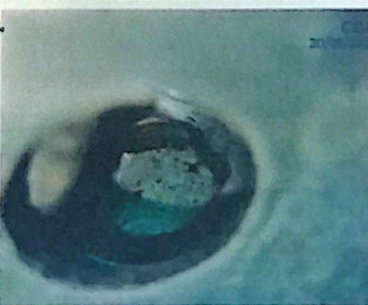

LA 27  
20/05/2026 13:31:01

**FUGAS DE FLUIDOS / MOTOR**

Sudoración en junta carter, sudoración perno cambio de aceite

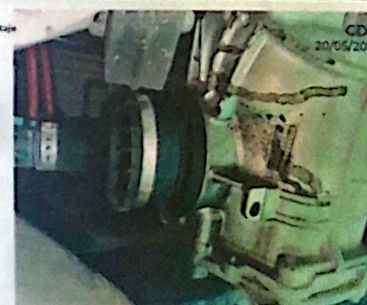

CDA LA 27  
20/05/2026 13:31:01

**FUGAS DE FLUIDOS / CAJA DE CAMBIOS**

Diferencial trasero presenta sudoración



**RESULTADO DE PRUEBA DE RUTA** Aprobado

DICTAMEN VEHICULO EN MOVIMIENTO

CONFORT DE LA MARCHA	Bueno ✓
CHEQUEO FINAL VEHICULO	Bueno ✓
RUIDOS Y VIBRACIONES INUSUALES	Bueno ✓

**CALIFICACIONES ESTIPULADAS POR ÍTEM**

- Bueno
- Regular
- ✘ Malo

**Observaciones**

No hay observaciones registradas para las pruebas de ruta.

Prueba de motor

**RESULTADO PRUEBA DE COMPRESIÓN DE MOTOR** De revisar !

COMPRESION RELATIVA

EQUIPO: Carscope I tester

CILINDRO | PORCENTAJE

Resumen Compresión Motor

Cilindro N° 1	88%	Cilindro N° 3	90%
Cilindro N° 2	95%	Cilindro N° 4	85%

Compresión por cilindro

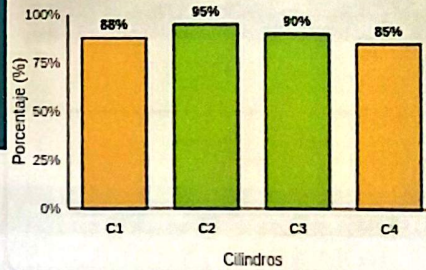

Prueba de batería

**RESULTADO PRUEBA DE BATERÍA** Aprobada ✓

**PRUEBA DE BATERÍA**

Prueba	Valor	Resultado
VOLTAJE MOTOR APAGADO ✓	12.55	BUENO
VOLTAJE MOTOR EN RALENTÍ ✓	13.66	BUENO
VOLTAJE DURANTE ARRANQUE ✓	10.66	BUENO

**Resultado Final**

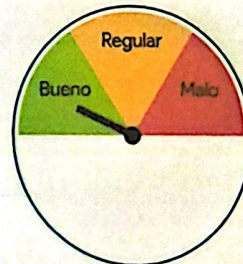

**Observaciones**

EL RESULTADO DE LA PRUEBA DE COMPRESION RELATIVA AL MOTOR INDICA UNA DIFERENCIA DEL 10% ENTRE LOS CILINDROS TENIENDO EN CUENTA QUE LA MAXIMA DIFERENCIA ENTRE LA MEDICION NO DEBE SUPERAR EL 20%. SE RECOMIENDA SEGUIR LAS INDICACIONES DE MANTENIMIENTO PREVENTIVO QUE SE DETALLAN EN EL MANUAL DEL FABRICANTE SEGUN EL KILOMETRAJE RECORRIDO. VEHICULO NO CUMPLE CON LA PRUEBA DEBIDO A QUE PRESENTA RUIDO INUSUAL EN PARTE SUPERIOR MOTOR SE SUGIERE REVISAR EN TALLER AUTORIZADO (IMPULSADORES HIDRAULICOS)

## Informe de diagnóstico

MI PERITAJE

N.º de pedido: N/A

Hora: mayo 20, 2026  
14:10:07
 Información del Taller

Nombre del Taller: <b>MI PERITAJE</b>	Teléfono: <b>N/A</b>	Sn: <b>9TDP81400368</b>
Correo electrónico: <b>N/A</b>	Tarifa de servicio: <b>N/A</b>	País: <b>N/A</b>
Estado: <b>N/A</b>	Ciudad: <b>BUCARAMANGA</b>	Código Postal: <b>N/A</b>
Dirección 1: <b>N/A</b>	Dirección 2: <b>N/A</b>	Nombre del Técnico: <b>N/A</b>

 Información del Vehículo

Marca: <b>BMW</b>	Modelo: <b>430i</b>	Año: <b>N/A</b>
Desplazamiento: <b>--</b>	VIN: <b>WBA51AP03MCG30002</b>	Versión del Software del Vehículo: <b>V10.80</b>
Odómetro: <b>52707 km</b>	Número de registro: <b>KTR752</b>	Nombre del cliente: <b>N/A</b>

 Número de sistemas escaneados (21)

Pre-reparación

Sistema	Estado (5)
DME/DDE-Electrónica digital del motor	1
<b>Cantidad de DTC (1)</b>	
180001 Catalizador: Rendimiento demasiado bajo	Permanente
BDC-Body Domain Controller	1
<b>Cantidad de DTC (1)</b>	
804081 Disponibilidad de conducción, error: la fabricación no es posible	Intermitente
HU-H-Headunit High	3
<b>Cantidad de DTC (3)</b>	
031791 HU-H: Limitación de funcionamiento conexión por Bluetooth	Intermitente
031798 HU-H: Limitación de funcionamiento del audio Bluetooth, browsing	Intermitente
03179A HU-H: Limitación de funcionamiento conexión Apple CarPlay	Intermitente
ACSM-Módulo de seguridad anticollisión	✓
TRVC-panorámica TRVC	✓

ZGM-Módulo gateway central	✓
EGS-Mando electrónico del cambio	✓
DSC-Control dinámico de estabilidad-DSC	✓
USS-Asistente para maniobras de aparcamiento	✓
EPS-Dirección hidráulica electromecánica	✓
RAM-Módulo receptor de audio	✓
VIP-Plataforma de integración virtual	✓
FLEL-Electrónica de la luz frontal izquierda	✓
FLER-Electrónica de la luz frontal derecha	✓
FZD-centro de funciones del techo	✓
GWS-selector de marcha	✓
KOMBI-Cuadro de instrumentos	✓
CON-Controlador	✓
SMFA-Módulo de asiento del conductor	✓
SMBF-Módulo de asiento del acompañante	✓
IHKA-Automatismo integrado de calefacción y aire acondicionado	✓



Improntas



Síguenos @miperitaje



Número de Motor

10336281

Número de Chasis

WBA51AP03MCG30002

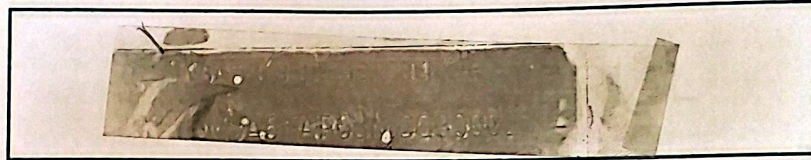

Ver términos y condiciones del servicio en [www.miperitaje.com.co](http://www.miperitaje.com.co)

[info@miperitaje.com](mailto:info@miperitaje.com) | +57 3043109339

 **Aviso de Exención de Responsabilidad**

Este informe ha sido elaborado por Mi Peritaje de forma objetiva, con base en la inspección visual, técnica y documental realizada en la fecha indicada. El contenido refleja únicamente el estado del vehículo al momento del peritaje. Por lo cual, Mi Peritaje no asume responsabilidad por daños ocultos, intervenciones no detectables, fallas futuras, manipulaciones posteriores o cualquier situación que ocurra después de la fecha de evaluación. Asimismo, no se responsabiliza por las decisiones comerciales, legales o de otro tipo que el cliente tome basándose en este documento. Cualquier interpretación o uso de este informe es responsabilidad exclusiva del cliente.

Las fuentes consultadas como siniestros, impuestos, antecedentes del propietario, antecedentes del vehículo son realizados a través del proveedor Certificar quien utiliza sus fuentes nacionales e internacionales para la consulta, Mi peritaje no se responsabiliza por algún resultado negativo de alguna fuente externa que no se encuentre dentro de las fuentes consultadas.

Mi Peritaje no se hace responsable por errores, omisiones, desactualizaciones o discrepancias contenidas en dicha información, ya que esta depende directamente de los registros de entidades oficiales (Registro Civil, Ministerio de Transportes, Carabineros de Chile, entre otros) y su tratamiento por parte de Certificar. Además, Mi peritaje no se responsabiliza por algún resultado negativo de alguna fuente externa que no se encuentre dentro de las fuentes consultadas.

Se recomienda al cliente validar directamente esta información con las entidades correspondientes en caso de duda.

**SE SUGIERE SOLICITAR EL CERTIFICADO DE LIBERTAD Y TRADICIÓN DEL VEHÍCULO PARA DESCARTAR PROCESOS LEGALES QUE NO SE ENCUENTREN EN FUENTES PÚBLICAS, MI PERITAJE NO SE HACE RESPONSABLE POR INFORMACIÓN A LA QUE NO PUEDE ACCEDER.**

Peritaje realizado por

Peritaje revisado por

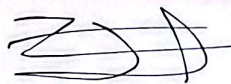

**Alvaro Tito Palomino Garcia**  
Perito Experto



**Donaldo Arquelles Guerrero**  
Perito Líder

**HISTÓRICO**

- Accidentalidad:**  
El vehículo presenta historial de accidentes, siniestros o salvamento !
- Limitaciones de dominio:**  
El vehículo está en regla ✓
- Comparendos:**  
El vehículo no presenta comparendos ✓
- Chatarrización:**  
El vehículo no se encontró en ningún registro ✓
- Revisión Técnico Mecánica:**  
El vehículo cuenta con RTM vigente ✓
- SOAT:**  
El vehículo cuenta con SOAT vigente ✓
- Gravámenes:**  
El vehículo tiene gravámenes o prendas que pueden impedir su traspaso !
- Regrabado:**  
El vehículo no tiene regrabaciones ✓
- Garantías a favor:**  
El vehículo se encuentra en garantía a favor de terceros !

- Marca:** BMW **Modelo:** 2021
- Línea:** 430I COUPE
- Clase:** AUTOMOVIL
- Color:** AZUL METALIZADO
- Precio tucarro.com:** No consultado
- Precio carroya.com:** No consultado

- Salvamento:**  
El vehículo no se encuentra reportado como salvamento ✓
- Impuestos:**  
El vehículo se encuentra al día con sus impuestos en las principales ciudades ✓

**RESUMEN DE PROPIETARIOS**

Nombre	Adquisición	Venta	Tiempo (a/m/d)	Tipo Doc	No. Doc
DIEGO ANDRES RUEDA COTE	21/01/2022	PROPIETARIO ACTUAL	4 años, 3 meses y 29 días	Cédula Ciudadanía	1098719652

**INVESTIGACIÓN DEL PROPIETARIO ACTUAL**

**Fuentes internacionales**

Entidades internacionales

Todo en regla ✓

**Fuentes nacionales**

Antecedentes Policía

Todo en regla ✓

Antecedentes Judiciales

Todo en regla ✓

Entidades de tránsito

Todo en regla ✓

**DETALLES DEL CONDUCTOR EN EL RUNT**

**Estado del conductor**

Activo

**Estado de la persona**

Sin antecedentes

**Número de inscripción**

10025082689

**HISTÓRICO**

Placa	KTR752
Tipo de vehículo	AUTOMOVIL
Marca	BMW
Modelo	430I COUPE
Año	2021
Color	AZUL METALIZADO
Gravámenes	NO
No. de chasis	WBA51AP03MCG30002
No. VIN	WBA51AP03MCG30002
No. motor	10336281
Pasajeros	4
Combustible	GASOLINA
Repotenciado	NO

Referencia	430i G22 Coupe Edición M TP 2000CC T CT R19
Tipología	SEDAN
Cilindraje	1998
Transmisión	4X2
Peso	1545
Potencia	258
Tracción	TRASERA
Puertas	2
A/C, Tipo	SI AUTOMATICO
Caja	TIPTRONICA
Ejes	2
Importado	SI
Nacionalidad	ALE

Servicio	Particular
ABS	SI
Airbags	6
Cámara reversa	SI
Dirección	HIDRÁULICA
Espejos eléctricos	2
Exploradoras	SI
Faros	LED
Frenos	DISCO/DISCO
Sensores	SI
Sillas eléctricas	2
Sunroof	SI
Tapicería en cuero	NO
Vidrios eléctricos	2

**SITUACIÓN DE LOS SISTEMAS DE IDENTIFICACIÓN DEL VEHÍCULO**

Regrabado Serial: NO
Regrabado VIN: NO
Regrabado Motor: NO

Regrabado Chasis: NO
Fecha Matrícula: 21/01/2022
Organismo de Tránsito: DPTO ADTVO TTEYTTO VILLA DEL ROSARIO

**SOAT**

F. Exp.	F. Vigencia	Estado	No. Póliza	Entidad	Vence
22/04/2026	23/04/2026	Vigente	96453131	COMPAÑIA MUNDIAL DE SEGUROS S A	22/04/2027
15/04/2025	17/04/2025	No vigente	91195774	COMPAÑIA MUNDIAL DE SEGUROS S A	16/04/2026

**Revisión técnico mecánica**

F. Exp.	F. Vigencia	Estado	CDA
29/04/2026	29/04/2027	Vigente	CENTRO DE DIAGNOSTICO AUTOMOTOR LA 27 CON 34

**Solicitudes del vehículo en el RUNT**

Fecha	Número	Entidad	Trámites	Estado
29/04/2026	292906592	CENTRO DE DIAGNOSTICO AUTOMOTOR LA 27 CON 34	Tramite revision tecnico mecanica,	APROBADA
21/01/2022	167906156	DPTO ADTVO TTEYTTO VILLA DEL ROSARIO	TRÁMITE MATRÍCULA INICIAL, TRÁMITE INSCRIPCIÓN ALERTA,	AUTORIZADA

**HISTÓRICO**

Nombre	Resultado	Nombre	Resultado
Guía De Valores Fasecolda	Ok	Servicio Internacional	Bajo
Código Fasecolda	Bajo	Vehículos Robados	Ok
Fasecolda	Ok	Derechos Municipales Itagui	Bajo
Garantías Mobiliarias	Ok	Impuestosmagdalena	Bajo
Costo Siniestro	Medio	Siscarimpuestoscaldas	Bajo
Impuestos Boyacá	Bajo	Gobernación Putumayo	Bajo
Impuestos Cundinamarca	Ok	Impuestos Antioquia	Bajo
Impuestos Santander	Bajo	Impuestos Gobernación Delbolivar	Bajo
Impuestos Caquetá	Bajo	Impuestosvehiculoscasanare	Bajo
Impuestovehiculotransitoatlantico	Bajo	Cambio De Servicio	Bajo
Tránsito Girón	Bajo	S I M I T	Bajo
Google (Búsqueda Por Palabras Clave)	Bajo	Impuestos Meta	Bajo
Precios Ministerio De Transporte	Bajo	Impuestos Valle Del Cauca	Bajo
Precio Máximo Soat	Bajo	Impuestos Bogotá Privada	Bajo
Takata	Bajo	Runt Vehicular	Bajo
Impuestos Huila	Bajo	Runt Vehicular Público	Bajo

**HISTÓRICO****Aviso de descarga de responsabilidad  
de Mi peritaje - Nota Legal**

Recuerde que para poder realizar el traspaso del vehículo es necesario que este se encuentre con el SOAT y la revisión técnico mecánica vigentes. Los impuestos al día hasta el año en curso y que no presente comparendos, embargos, pendientes o infracciones sin pago.

Si en el informe no se muestra la información del vehículo, revise que corresponda el documento del propietario ingresado, o que no se hayan podido cargar los datos de la fuente oficial de consulta. \*Recuerde revisar el ítem SIMIT en listas nacionales y verificar que no exista ninguna advertencia, ya que para realizar el traspaso el propietario no debe tener comparendos pendientes.

Verifique que el propietario se encuentra activo como conductor (Detalle conductor) ya que de no estarlo, o no presentar información esto indica que no será posible realizar el traspaso.

La información proporcionada por Mi peritaje se obtiene a través de Certificar, quien a través de fuentes públicas y se presenta de forma fidedigna. Está destinada exclusivamente a profesionales en cumplimiento, gestión de riesgos y prevención de actividades ilícitas, con el objetivo de realizar la debida diligencia en la compra y venta de vehículos usados. La finalidad de Mi peritaje es contribuir a la prevención, monitoreo y control del lavado de activos y la financiación del terrorismo en el sector real y, específicamente, en el sector automotriz.

Es importante tener en cuenta que la verificación se basa en fuentes nacionales e internacionales públicas, y no todos los países cuentan con registros completos sobre delitos de lavado de activos, financiación del terrorismo u otros delitos conexos. La existencia de un registro no implica culpabilidad, ya que toda persona se presume inocente hasta que se demuestre lo contrario.

Mi peritaje y Certificar no se responsabiliza por la información reflejada y recomienda verificar directamente en las fuentes primarias. Las decisiones comerciales derivadas de esta información son responsabilidad exclusiva del usuario. Al usar este servicio, el usuario reconoce y respeta los derechos constitucionales de privacidad y buen nombre de los titulares de los datos, garantizando haber obtenido las autorizaciones necesarias para su consulta.

**Importante**

Hemos detectado que los organismos de tránsito no reportan la totalidad de la información al RUNT. Por lo que se recomienda solicitar un certificado de tradición en la secretaría de tránsito correspondiente. Recuerde que Certificar replica información pública disponible. Certificar no se hace responsable por las caídas que tenga las fuentes consultadas en tiempo real y que pueda afectar el informe por nosotros presentados.

## CARTA DE SINIESTROS

Fecha de consulta: 20 de mayo de 2026

Placa: KTR752

Vehículo: BMW 420I

N° VIN: WBA51AP03MCG30002

N° Motor: 10336281

N°	Compañía	Siniestro	Fecha	Asegurado
10600001751	BOLIVAR	10600001751	11/12/2024	DIEGO ANDRES RUEDA COTE

Amparos			
Siniestro	Fecha	Amparo	Valor Reclamo
10600001751	11/12/2024	PPD	\$ 28.674.894

Mi peritaje s.a.s no se compromete de ninguna forma, con la certeza de la información disponible en la base de datos, no se hace participe en errores, interpretaciones de la información total o parcial emitida, las informaciones presentadas están sujetos a confirmación ante las autoridades pertinentes,