

CLASE	AUTOMOVIL	COMBUSTIBLE	GASOLINA
MARCA	KIA	TIPO PINTURA	PENDIENTE
TIPO	RIO EMOTION MT 1400CC 4P R15	SERVICIO	PARTICULAR
CARROCERIA	SEDAN	KILOMETRAJE	85190
MODELO	2018	CDLOR	BLANCO
NACIONALIDAD	MEXICO	N° CHASIS	3KPA341AAJE039018
TIPO CAJA	MECANICA	N° SERIAL	null
CILINDRAJE	1368	N° MOTOR	G4LCHE714859
ASEGURADORA	PERSONAL PERSONAL	SUCURSAL	PERSONAL
INTERMEDIARIO	PERSONAL PERSONAL	CLAVE	1
CLIENTE	KAROL VILLAMIL	IDENTIFICACIÓN	1110449003

N° INSPECCION	5048396	TURNO	1
FECHA	22-Abr-2026	FQQ199	
CENTRO INSPECCION	AUTOMAS MEDELLIN CALLE 10		
SOLICITADO POR	JUAN PIEDRAHITA		
SERVICIO SOLICITADO	PERITAJE DIAMANTE LIVIANO		
VALOR MERCADO	\$ 0	COD. FASECOLD	04601277
VALOR AUTOMÁS	\$ 42.200.000	VALOR FASECOLD	\$ 42.200.000
VALOR ACCESORIOS	\$ 170.001		
RESULTADO	ASEGURABLE SI		

NOVEDADES DE INSPECCIÓN :;; ,SUMIDOS Y RAYONES EN PARTES BAJAS DE LA CARROCERIA
MEJORAR ACABADOS DE PINTURA - VEHICULO SUCIO AL MOMENTO DE LA INSPECCIÓN; ;; SISTEMAS DE SEGURIDAD ORIGINALES HASTA LA FECHA DE INSPECCION; REVISADO

Revisión Visual

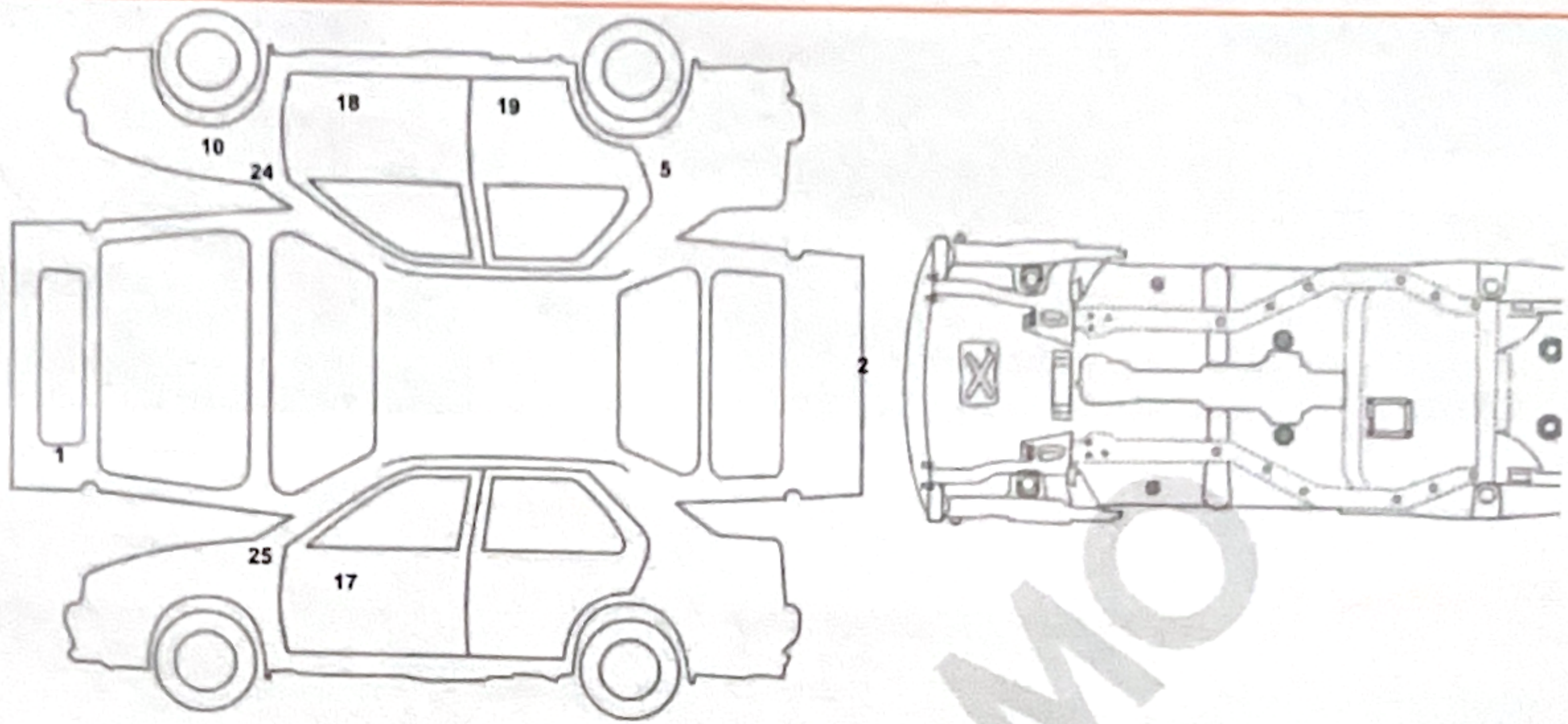

Malo 0% - 59% **Aceptable 60% - 89%** **Bueno 90% - 100%**

ESTRUCTURA - CHASIS	100,00 %

CARROCERIA - EXTERIOR	96,50%

1 BOMPER DELANTERO	BIEN REPINTADO
2 BOMPER TRASERO	RAYON
5 COSTADO DERECHO	MAL REPINTADO
10 G/FANGO DEL DERECHO	SUMIDO
17 PUERTA DEL IZQ.	BIEN REPINTADO
18 PUERTA DELANTERA DER.	SUMIDO
19 PUERTA TRASERA DER.	BIEN REPINTADO
20 PUERTA TRASERA IZQ.	BIEN REPINTADO
24 RETROVISOR DER.	RAYON
25 RETROVISOR IZQ.	RAYON

VIDA UTIL DE LAS LLANTAS			
DEL. IZQ.	DEL. DER.	TRA. IZQ.	TRA. DER.
80%	80%	70%	70%

FUGA DE FLUIDOS	100,00%

PINTURA	84,00%

36 IMPUREZAS	DE 1 A 4 PIEZAS
38 PIEL DE NARANJA	DE 1 A 4 PIEZAS



Verifica la autenticidad escaneando este código QR

CLASE	AUTOMOVIL	COMBUSTIBLE	GASOLINA
MARCA	KIA	TIPO PINTURA	PENDIENTE
TIPO	RIO EMOTION MT 1400CC 4P R15	SERVICIO	PARTICULAR
CARROCERIA	SEDAN	KILOMETRAJE	85190
MODELO	2018	COLOR	BLANCO
NACIONALIDAD	MEXICO	N° CHASIS	3KPA341AAJE039018
N° MOTOR	G4LCHE714859	N° SERIAL	null

N° INSPECCION	5048396	TURNO	1
FECHA	22-Abr-2026		
CENTRO INSPECCION	AUTOMAS MEDELLIN CALLE 10		
SOLICITADO POR	JUAN PIEDRAHITA		
SERVICIO SOLICITADO	PERITAJE DIAMANTE LIVIANO		

FQQ199

OBSERVACIONES:

Fugas de Fluidos

- ACEITE COMPRESOR A/A NO
- AMORTIGUADORES NO
- BOMBA EMBRAGUE NO
- TRANSMISION/DIFERENCIAL NO



Equipo Eléctrico

- AIRE ACONDICIONADO BUENO
- BLOQUEO CENTRAL BUENO
- CALEFACCION BUENO
- ELEVAVIDRIOS ELECTRICOS REGULAR
- ESPEJOS ELECTRICOS BUENO
- INDICADOR TEMPERATURA BUENO
- LIMPIABRISAS DELANTERO BUENO
- LIMPIABRISAS TRASERO NO APLICA
- PITO BUENO
- RADIO BUENO
- RELOJ BUENO
- TACOMETRO BUENO



Niveles de Fluidos

- ACEITE MOTOR NORMAL
- DIRECCION HIDRAULICA NORMAL
- EMBRAGUE HIDRAULICO NORMAL
- LAVAPARABRISAS NORMAL
- LIQUIDO DE FRENOS NORMAL
- REFRIGERANTE NORMAL



Tapicería

- ALFOMBRA PISO BUENO
- BANDEJA PORTAOBJETOS BUENO
- CARTERAS PUERTAS BUENO
- CINTURON DE SEGURIDAD BUENO
- CONSOLA CENTRAL BUENO
- FUNCION ASIENTOS DELANTEROS BUENO
- GUANTERA BUENO
- MILLARE BUENO
- PARASOLES BUENO
- TAPICERIA ASIENTOS BUENO
- TAPICERIA TECHO BUENO



Luces

- ALTAS BUENO
- ANTINEBLA BUENO
- BAJAS BUENO
- COCUYOS BUENO
- DIRECCIONALES BUENO
- ESTACIONAMIENTO BUENO
- EXPLORADORAS BUENO
- FRENO BUENO
- LUZ TECHO BUENO
- PLACA BUENO
- REVERSO BUENO



Accesorios Motor

- AMORTIGUADORES CAPOT/BAUL BUENO
- CONVERSION GAS-GASOLINA NO APLICA
- CORREA ACCESORIOS BUENO
- RADIADOR BUENO

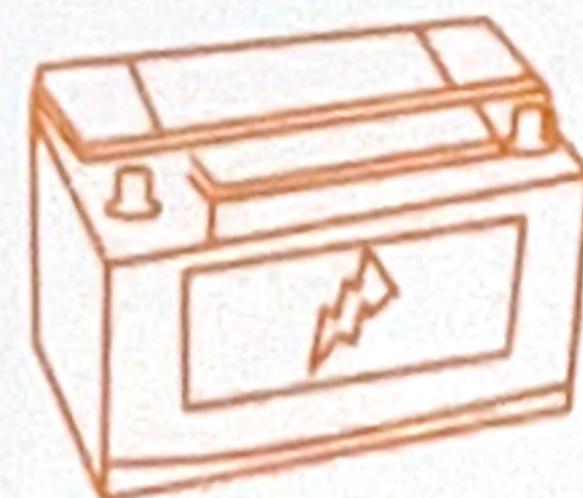

Partes Bajas

- BUJES ESTABILIZADORA BUENO
- BUJES TUERAS BUENO
- CATALIZADOR BUENO
- CRUCETAS NO APLICA
- CUNA MOTOR BUENO
- GUARDAPOLVOS BRAZO AXIAL BUENO
- GUARDAPOLVOS EJES BUENO
- PROTECTORES INF. BUENO
- SILENCIADOR BUENO
- TUERAS BUENO
- TUBO EXHOSTO BUENO



Verifica la autenticidad escaneando este código QR

Muévete Tranquilo

FIRMA INSPECTOR:

EL DOCUMENTO NO TENDRÁ VALOR SI FALTA ALGUNA DE SUS PÁGINAS YA QUE ESTE ES INTEGRAL. AUTOMÁS CUENTA CON RESPALDO DE ESTE INFORME EN ARCHIVO DIGITAL.

Ver términos y condiciones del servicio en www.automas.com.co/alcance-tecnico-comercial o escanea este código QR

www.automas.com.co - servicioalcliente@automas.com.co

FIRMA CLIENTE:

EN MI CALIDAD DE CLIENTE MANIFIESTO QUE HE SIDO INFORMADO DE LOS ALCANCES Y LIMITACIONES DEL SERVICIO PRESTADO.



Muévete Tranquilo

FQQ199

Solicitante	JUAN PIEDRAHITA	N° Inspección	5048396
MARCA	KIA	Fecha	22-Abr-2026
CLASE	AUTOMÓVIL	Servicio Solicitado	PERITAJE DIAMANTE LIVIANO
TIPO	RIO EMOTION MT 1400CC 4P R15	Centro de Insp.	AUTOMAS MEDELLIN CALLE 10
KILOMETRAJE	85190	Asegurado	KAROL VILLAMIL
COMBUSTIBLE	GASOLINA	Identificación	1110449003
COLOR	BLANCO		
MODELO	2018		
SERVICIO	PARTICULAR		
CILINDRAJE	1368		
TIPO CAJA	MECANICA		

Pregunta	Valor	Resultado
VOLTAJE MOTOR APAGADO	12,00	BUENO
VOLTAJE MOTOR EN RALENTI	13,00	BUENO
VOLTAJE DURANTE ARRANQUE	11,00	BUENO

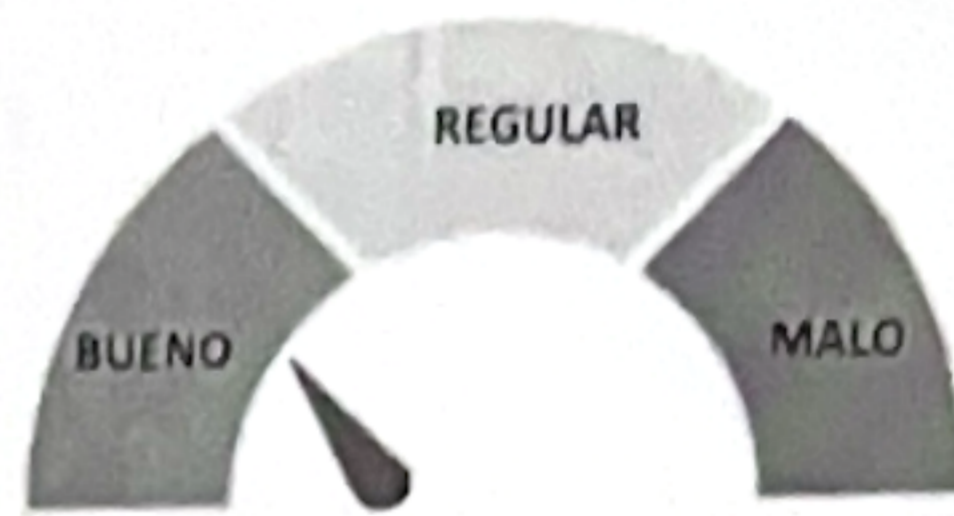

RESULTADO FINAL

Resultado de la prueba

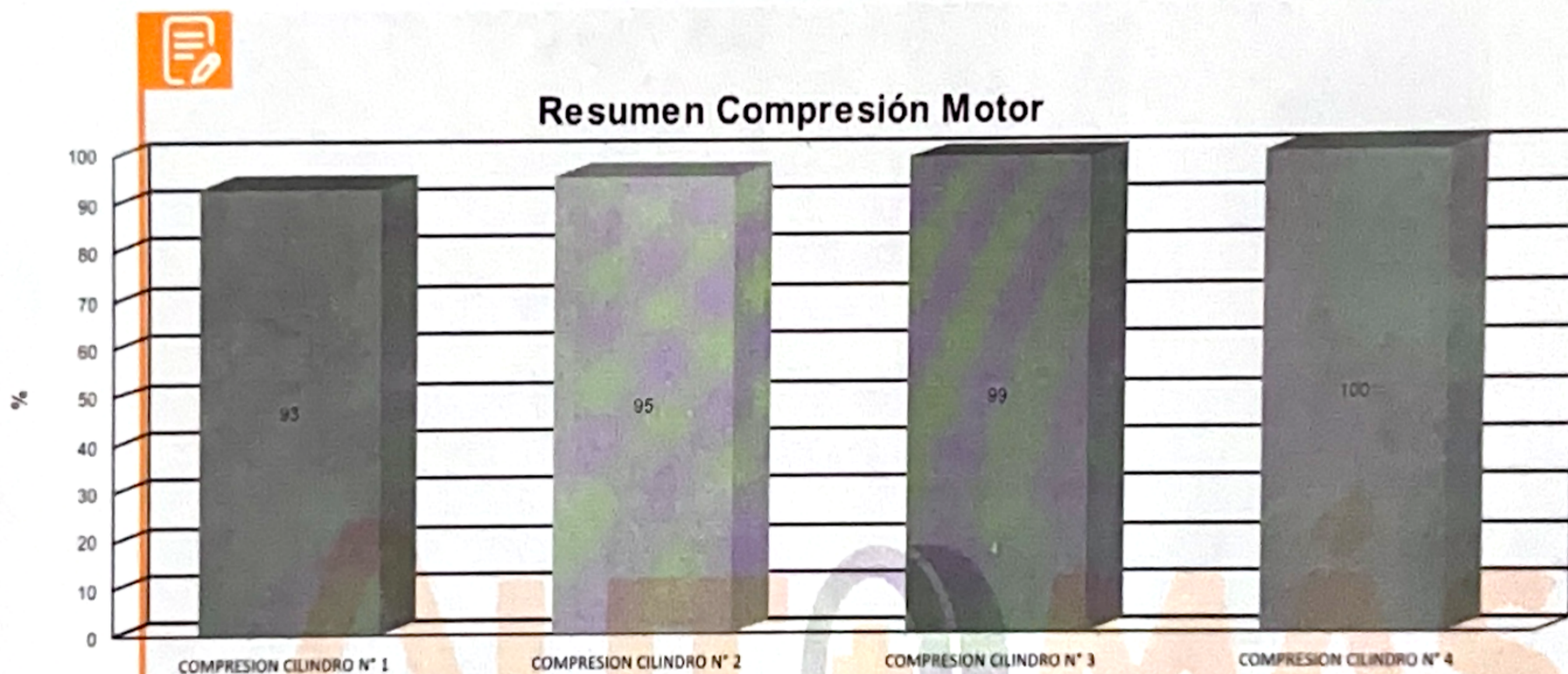

EL RESULTADO DE LA PRUEBA DE COMPRESION RELATIVA REALIZADA AL MOTOR, INDICA UNA DIFERENCIA DE 7%, ENTRE LOS CILINDROS. TENIENDO EN CUENTA QUE LA MAXIMA DIFERENCIA ENTRE LA MEDICION NO DEBE SUPERAR EL 20%. SE RECOMIENDA SEGUIR LAS INDICACIONES DE MANTENIMIENTO PREVENTIVO QUE SE DETALLAN EN EL MANUAL DEL FABRICANTE SEGÚN EL KILOMETRAJE RECORRIDO

FIRMA INSPECTOR: HENRY OSWALDO GOMEZ CADAVID
EL DOCUMENTO NO TENDRA VALOR SI FALTA ALGUNA DE SUS PAGINAS YA QUE ESTE ES INTEGRAL. AUTOMÁS CUENTA CON RESPALDO DE ESTE INFORME EN ARCHIVO DIGITAL.

FIRMA CLIENTE: KAROL VILLAMIL
EN MI CALIDAD DE CLIENTE MANIFIESTO QUE HE SIDO INFORMADO DE LOS ALCANCES Y LIMITACIONES DEL SERVICIO PRESTADO.



Ver términos y condiciones del servicio en www.automas.com.co/alcance-tecnico-comercial o escanea este código QR
www.automas.com.co - servicioalcliente@automas.com.co

Línea Nacional: 018000 111 982 - PBX: 601 626 3583

Muévete Tranquilo

La veracidad de este documento es nuestro mayor activo.



Informe de diagnóstico de todo el sistema

El informe es creado por THINKCAR

Información del vehículo

SN:989147105184

Hacer:KIA

Modelo:RIO (SC)

Año:2018

VIN:3KPA341AAJE039018

Kilometraje:85190 KM

Tiempo de la prueba:04/22/2026 12:05:55



Resultado de la inspección

Los siguientes sistemas están bien:

- 1.Con plomo total
- 2.Sin Plomo Todo
- 3.ABS/ESC
- 4.Airbag (Evento #1)
- 5.Airbag (Evento #2)
- 6.AC (Aire Acondicionado)
- 7.IC (Racimo De Instrumentos)
- 8.SLM (Módulo de Iluminación de Recordatorio del Cinturón de Seguridad)
- 9.MDPS (Ajuste de potencia conducido de motor)

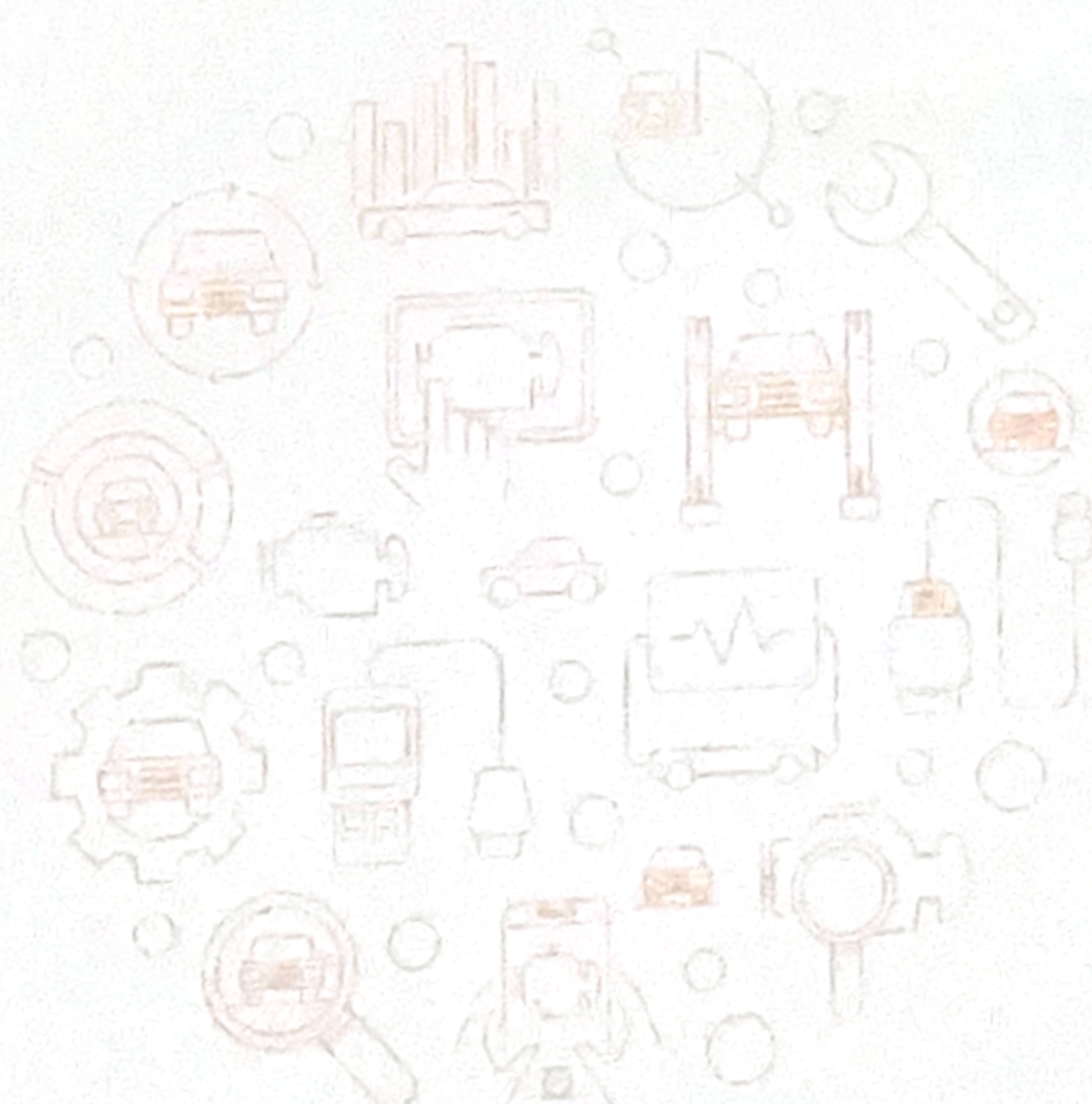

FIRMA INSPECTOR:

EL DOCUMENTO NO TENDRÁ VALOR SI FALTA ALGUNA DE SUS PÁGINAS YA QUE ESTE ES INTEGRAL
AUTOMÁS CUENTA CON RESPALDO DE ESTE INFORME EN ARCHIVO DIGITAL

FIRMA CLIENTE:

EN MI CALIDAD DE CLIENTE MANIFIESTO QUE HE SIDO INFORMADO DE LOS
ALCANCES Y LIMITACIONES DEL SERVICIO PRESTADO.

Ver términos y condiciones del servicio en www.automas.com.co o escanea este código QR
www.automas.com.co servicioalcliente@automas.com.co

Muévete Tranquilo



16/04/2026 12:05:55

FQQ199



Datos del Servicio

JUAN PIEDRAHITA

5048396

Solicitante:	KIA	Color:	BLANCO
Marca:	AUTOMOVIL	Color:	2018
Clase:	RIO EMOTION MT 1400CC 4P R15	Modelo:	PARTICULAR
Tipo:	85190	Servicio:	1368
Kilometraje:	GASOLINA	Cilindraje:	MECANICA
Combustible:		Tipo de caja:	

N° Inspección:	22-Abr-2026
Fecha:	PERITAJE DIAMANTE LIVIANO
Servicio solicitado:	ASEGURABLE SI
Resultado:	KAROL VILLAMIL
Cliente:	1110449003
Identificación:	

MEJORAR ACABADOS DE PINTURA - VEHICULO SUCIO AL MOMENTO DE LA INSPECCION, ; ; SISTEMAS DE SEGURIDAD ORIGINALES HASTA LA FECHA DE INSPECCION; REVISADO

Observaciones:



Revisión del vehículo en marcha

RUIDOS Y VIBRACIONES	ESTADO
Fijación de accesorios interiores y exteriores	BUENO
Frenado de emergencia (ABS)	BUENO
Pedal de freno desplazamiento con esfuerzo	BUENO
Ruidos / vibraciones en dirección con superficie irregular en curvas	NO APLICA
Ruidos caja automática vehículo estacionado (R y D)	BUENO
Ruidos en suspensión con superficie irregular	NO APLICA
Ruidos/vibraciones al activar la transmisión 4x4 (si aplica)	BUENO
Ruidos/vibraciones cambiando las marchas de velocidad	BUENO
Ruidos/vibraciones en tren motriz con velocidad cruceo	BUENO
Ruidos/vibraciones frenando el vehículo de forma controlada	BUENO
Vibración pedal freno	

Estado general
NORMAL:
PRESENTA RUIDOS Y VIBRACIONES NORMALES PARA LAS ESPECIFICACIONES DEL VEHICULO

EXPERIENCIA DE CONDUCCIÓN	ESTADO
Aceptación de las marchas de velocidad	BUENO
Alineación de dirección con marcha en línea recta	BUENO
Estabilidad de velocidad y suspensión a velocidad cruceo	BUENO
Estabilidad del vehículo al momento de frenar	BUENO
Graduación de freno de mano y aplicación de esfuerzo sobre el mismo	BUENO
Retorno de revoluciones de motor en cambios de marcha	BUENO
Suavidad en el embrague	
Suavidad en la dirección	

Estado general
NO PRESENTO NOVEDADES

REVISIÓN POST PRUEBA FINAL	ESTADO
Acelerar motor a 4000 R.P.M. Y debe bajar 700>=900 R.P.M.Continualmente	BUENO
Activación sensores de proximidad y cámara de reversa	BUENO
Altura de pedal de embrague y aplicación de esfuerzo sobre el mismo	BUENO
Color de humo de escape en parámetros normales	BUENO
Fugas fluidos	BUENO
Graduación altura de timón	BUENO
Holgura no excesiva de la barra de cambios (si aplica)	BUENO
reclinación de silla de conductor y copiloto	BUENO
Retorna a R.P.M. De ralentí en un tiempo no mayor de 3 a 4 segundos	BUENO
Ruidos anormales en el motor	BUENO
Temperatura del motor	BUENO
Temperatura y nivel de aceite	
Testigos de alerta en tablero de instrumentos	

Estado general
FUNCIONAMIENTO GENERAL NORMAL



Verifica la autenticidad escaneando este código QR

Muévete Tranquilo



FIRMA INSPECTOR: _____

EL DOCUMENTO NO TENDRÁ VALOR SI FALTA ALGUNA DE SUS PÁGINAS YA QUE ESTE ES INTEGRAL. AUTOMÁS CUENTA CON RESPALDO DE ESTE INFORME EN ARCHIVO DIGITAL.

FIRMA CLIENTE: _____

EN MI CALIDAD DE CLIENTE MANIFIESTO QUE HE SIDO INFORMADO DE LOS ALCANCES Y LIMITACIONES DEL SERVICIO PRESTADO.



Ver términos y condiciones del servicio en www.automas.com.co/alcance-tecnico-comercial o escanea este código QR

www.automas.com.co - servicioalcliente@automas.com.co

Línea Nacional: 018000 111 982 - PBX: 601 626 3583

Muévete Tranquilo

FQQ199

FECHA EXPEDICIÓN
4/22/2026 11:38:37 AM



Ficha Técnica

MARCA VEHICULO	KIA
CLASE VEHICULO	AUTOMOVIL
LÍNEA VEHICULO	RIO
CILINDRAJE	1.368
COLOR	BLANCO
AÑO MODELO	2018
COMBUSTIBLE	GASOLINA
TIPO CARROCERÍA	SEDAN

# EJES	2
# CHASIS	3KPA341AAJE039018
#SERIE	0
# VIN	3KPA341AAJE039018
#MOTOR	G4LCHE714859
CAPACIDAD DE CARGA	0
PESO BRUTO VEHICULAR	1580
IMPORTADO O NACIONAL	IMPORTADO



Documentos del vehículo



LICENCIA DE TRÁNSITO

CIUDAD REGISTRO	# LICENCIA DE TRÁNSITO	FECHA EXPEDICIÓN	ORGANISMO TRÁNSITO
0	10016619025	0	STRIA DE TROYTE MEDELLIN



SEGURO OBLIGATORIO DE ACCIDENTES DE TRÁNSITO

PÓLIZA SOAT	4313523800	FECHA VENCIMIENTO	09/08/2026
FECHA EXPEDICIÓN	07/08/2025	ENTIDAD QUE EXPIDE	AXA COLPATRIA SEGUROS SA
FECHA INICIO VIGENCIA	10/08/2025	ESTADO SOAT	VIGENTE



REVISIÓN TÉCNICO MECÁNICA

FECHA EXPEDICIÓN	05/12/2025	CENTRO DE REVISIÓN	CENTRO DE DIAGNOSTICO AUTOMOTOR DEL ORIENT
FECHA VENCIMIENTO	--	ESTADO RTM	SI



Información legal del Vehículo

FECHA DE MATRÍCULA INICIAL	10/08/2018
ESTADO DE MATRÍCULA	ACTIVO
TRASLADOS DE MATRÍCULA	0
TIPO DE SERVICIO	Particular
CAMBIOS TIPO DE SERVICIO	0
FECHA ÚLTIMO CAMBIO DE TIPO DE SERVICIO	0

CAMBIOS DE COLOR HISTÓRICA	NO
FECHA DE ULTIMO CAMBIO DE COLOR	0
COLOR AL CUAL FUE MODIFICADO	--
CAMBIOS DE BLINDAJE	NO
FECHA DE ULTIMO BLINDAJE/DESBLINDAJE	0
REPOTENCIADO	NO



Novedades Vehículo

TIENE GRAVÁMENES	
TIENE PRENDA	NO
NOMBRE PRENDARIO	SI
REGRABADO # MOTOR	BANCO FINANADINA S.A. BIC
REGRABADO # CHASIS	NO
REGRABADO # SERIE	NO
REGRABADO # VIN	NO

LIMITACIÓN A LA PROPIEDAD	NO
# DOCUMENTO PROCESO	
ENTIDAD JURÍDICA	
TIPO DOCUMENTO DEMANDANTE	0
# IDENTIFICACIÓN DEMANDANTE	0
FECHA EXPEDICIÓN	
FECHA RADICACIÓN	



Historico de Propietarios

PROPIETARIO ACTUAL

NOMBRES / EMPRESAS		TIPO DE PROPIETARIO:	
TIPO DE IDENTIFICACIÓN	JUAN GUILLERMO PIEDRAHITA TORO	NÚMERO DE IDENTIFICACIÓN:	NATURAL
FECHA INICIO DE PROPIEDAD:	Cédula Ciudadanía	ESTADO:	71607043
	10/08/2018		ACTIVO

Nombre Propietario

No. Documento

Tipo Propietario

Fecha Inicio Propiedad

Fecha Fin Propiedad

Estado

Nota: La información presentada en este documento se basa en datos proporcionados por Certificar, RUNT y otras fuentes.

FIRMA INSPECTOR:

EL DOCUMENTO NO TENDRÁ VALOR SI FALTA ALGUNA DE SUS PÁGINAS YA QUE ESTE ES INTEGRAL. AUTOMÁS CUENTA CON RESPALDO DE ESTE INFORME EN ARCHIVO DIGITAL.

FIRMA CLIENTE:

EN MI CALIDAD DE CLIENTE MANIFIESTO QUE HE SIDO INFORMADO DE LOS ALCANCES Y LIMITACIONES DEL SERVICIO PRESTADO.



Ver términos y condiciones del servicio en www.automas.com.co/alcance-tecnico-comercial o escanea este código QR
www.automas.com.co servicioalcliente@automas.com.co

Línea Nacional: 018000 111 982 - PBX: 601 626 3583

Certificado de Antecedentes e Improntas

CIUDAD: BOGOTA;
FECHA/ HORA EXPEDICIÓN: abril 22, 2026 NP - PC
RAD: 5048396

INFORMACIÓN AUTOMOTOR:

CLASE: AUTOMOVIL
MARCA: KIA
LÍNEA: RIO EMOTION MT 1400CC 4P R15
TIPO: PARTICULAR
MODELO: 2.018
COLOR: BLANCO
PLACAS: FQQ199
MOTOR: G4LCHE714859
SERIE: null
CHASIS: 3KPA341AAJE039018

INFORMACIÓN SOLICITANTE:

APELLIDOS Y NOMBRES: VILLAMIL
KAROL
C.C. No. 1110449003 DE _____
DIRECCIÓN RESIDENCIA: CLL 10 56 44
TEL: 3002183541

INFORMACIÓN:

- El interesado debe confirmar los documentos de matrícula del vehículo y las medidas cautelares que registre con la verificación del CERTIFICADO DE TRADICIÓN a la fecha.
- Válido únicamente en original y hasta la fecha/hora de expedición.
- Las improntas se anexan al respaldo.

LOS SISTEMAS DE IDENTIFICACIÓN QUE POSEE EN LA ACTUALIDAD SE DICTAMINAN:

; SISTEMAS DE SEGURIDAD ORIGINALES HASTA LA FECHA DE INSPECCION

OBSERVACIONES: EL VEHÍCULO NO PRESENTA INCONSISTENCIAS EN NUESTROS REGISTROS A
FECHA Y HORA DE LA REVISIÓN TÉCNICA. ALGUNOS ORGANISMOS DE TRÁNSITO NO REPOF
ANTE EL RUNT, POR LO TANTO SE SUGIERE VERIFICAR CERTIFICADO DE TRADICIÓN, FACT
DE COMPRA Y DECLARACIÓN DE IMPORTACIÓN.

SE EXPIDE PARA: PERSONAL PERSONAL

AutoMÁS
NUESTRO COMPROMISO ES
QUE USTED SE MUÉVETE TRANQUILAMENTE

Ver 1.2

CC:

Técnico Identificación Automotores

Responsable Central de Control Técnico

NOTA: Cualquier borrón o enmendadura no aclarada en este Documento y la Responsabilidad se asume únicamente hasta la fecha de su expedición.

EL DOCUMENTO NO TENDRÁ VALOR SI FALTA ALGUNO DE SUS PÁGINAS. YA QUE ESTE ES INTEGRAL

Verifica la autenticidad escaneando este código QR

Muévete Tranquilo



IMPRONTAS

MOTOR



SERIAL

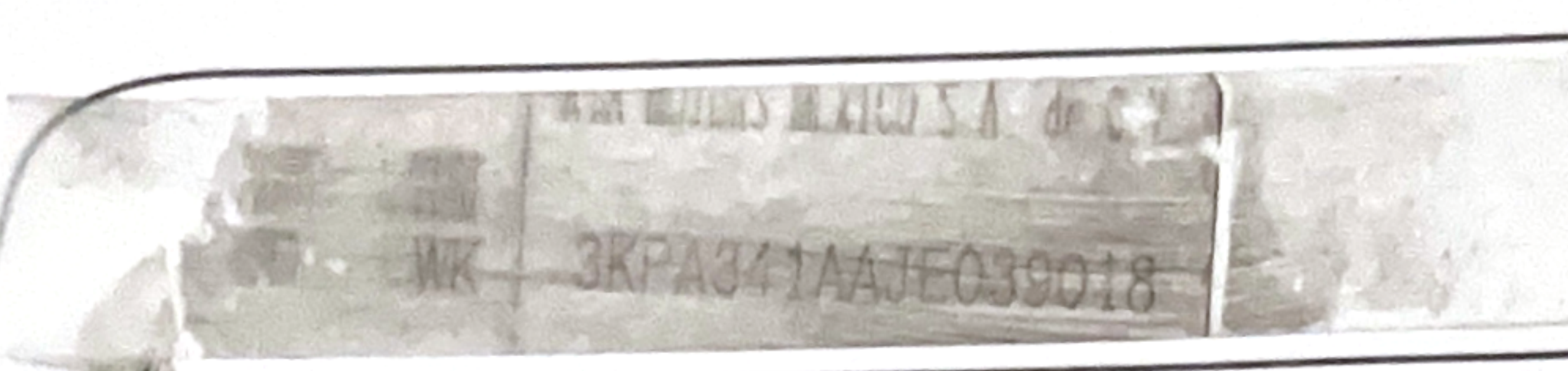

CHASIS



DOCUMENTOS

LOS DOCUMENTOS ACÁ IMPRESOS SON LOS QUE PRESENTA EL CLIENTE AL MOMENTO DEL SERVICIO.

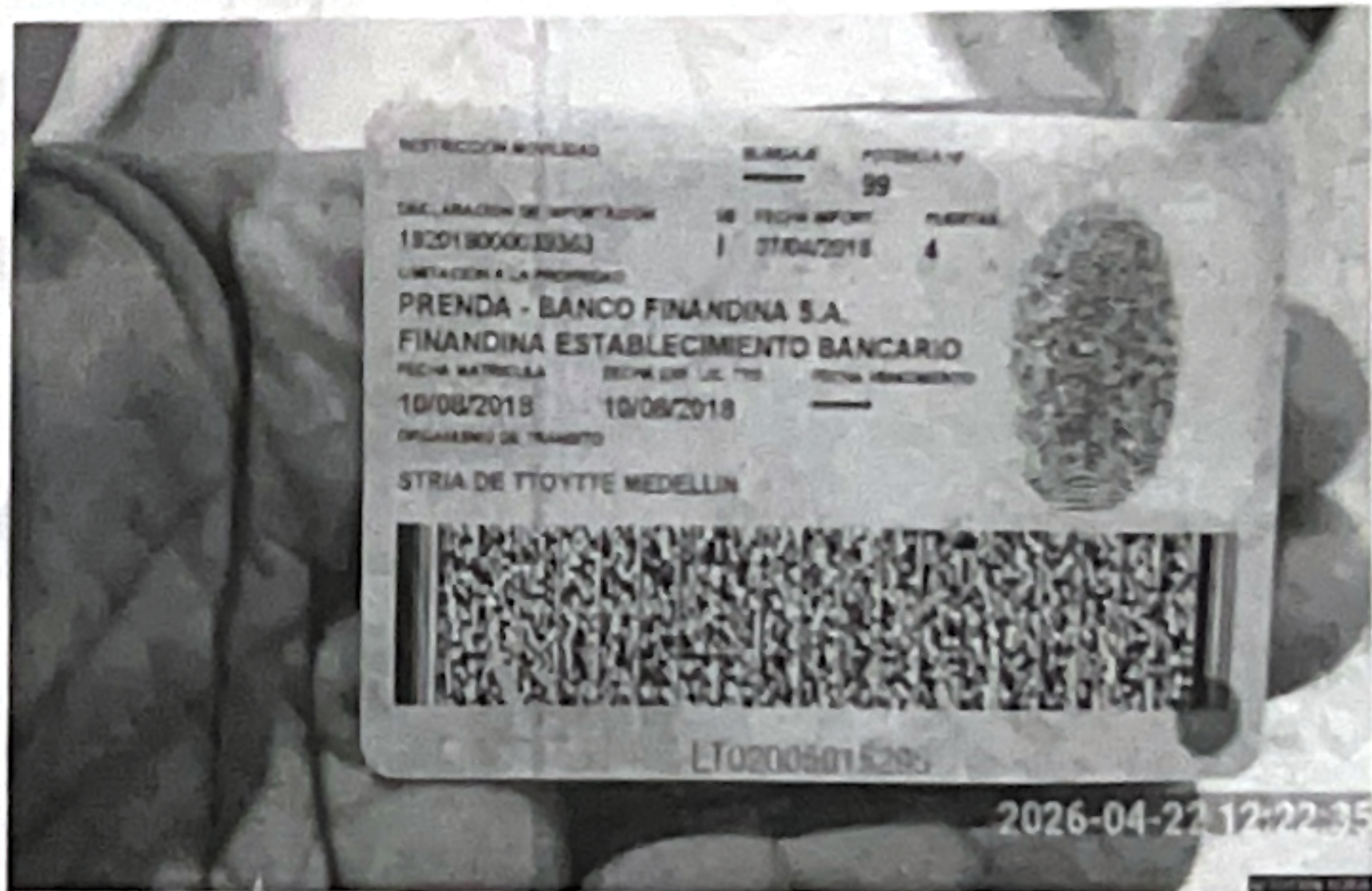

Declara y asume la plena y exclusiva responsabilidad por el uso, la custodia y el destino final de las improntas físicas originales de los sistemas de identificación del vehículo (incluyendo, sin limitarse a, números de serie, chasis, motor y VIN), las cuales le fueron entregadas al momento de la prestación del servicio. Esta responsabilidad se extiende a todos los actos, fines o transacciones que se realicen con o a partir de dichas improntas, incluyendo aquellos que sean irregulares, no autorizados o ilícitos, así como cualquier perjuicio o consecuencia legal que de ellos se derive.

FIRMA INSPECTOR: _____

EL DOCUMENTO NO TENDRÁ VALOR SI FALTA ALGUNA DE SUS PÁGINAS YA QUE ESTE ES INTEGRAL. AUTOMÁS CUENTA CON RESPALDO DE ESTE INFORME EN ARCHIVO DIGITAL.

FIRMA CLIENTE: _____

EN MI CALIDAD DE CLIENTE MANIFIESTO QUE HE SIDO INFORMADO DE LOS ALCANCES Y LIMITACIONES DEL SERVICIO PRESTADO.

Ver términos y condiciones del servicio en www.automas.com.co/alcance-tecnico-comercial o escanea este código QR 
www.automas.com.co - servicioalcliente@automas.com.co

Línea Nacional: 018000 111 982 - PBX: 601 626 3583

Muévete Tranquilo