

FECHA: 4/06/2026	PLACA:	IAV000
ATENDIDO PARA: Compañía de Seguros		
No.INSPECCION: 1032994970	ROMBO: 10	
CENTRO DE INSPECCION: MEDELLIN - LIVIANOS		
ASEGURABLE: SI		

DATOS

MARCA	TOYOTA	TIPO PINTURA	Perlada
CLASE	CAMPERO	MODELO	2015
TIPO	PRADO [LC 150]	CARROCERIA	CAMIONETA 4P
COLOR	BLANCO	CILINDRAJE	2982
COD. FASEC.	09008186	COMBUSTIBLE	DIESEL
No. MOTOR	1KD2443432	NACIONALIDAD	JAP
No. CHASIS	JTEBH3FJ6F5083699	TIPO CAJA	TIPTRONICA
No. SERIAL	**	ORDEN	29935
SERVICIO	PARTICULAR		
KILOMETRAJE	166254		
ENVIADO A	CARRERA 48 # 20 - 37		

ASEGURADORA	CLIENTE PREFERENCIAL MEDELLIN	
SUCURSAL	PRINCIPAL	
INTERMEDIARIO	USADOS DEL NORTE 2020 S.A	Clave:
NOMBRE	USADOS DEL NORTE	
IDENTIFICACION	901359900	Edad:
DIRECCION	CALLE 49 # 44 16	
PROFESION	OTROS	Tel: 3012441913
V/R CLIENTE	\$ 0	
V/R FASECOLDA	\$ 183.000.000	
V/R COLSERAUTO	\$ 183.000.000	
V/R ACCESORIOS	\$ 3.900.000	

ESTADO GENERAL

LATONERIA	#####	96%
PINTURA	#####	100%
VIDRIOS	#####	100%
CHASIS	#####	100%
TAPICERIA	#####	100%
FUGAS FLUIDOS	#####	100%
IDENTIFICACION	#####	100%

EL REPORTE DE KILOMETRAJE HACE REFERENCIA AL QUE REGISTRA EL ODOMETRO AL MOMENTO DE LA INSPECCION. VALOR FASECOLDA, SEGUN LA GUIA 346 DE JUNIO DEL 2025. ESTE INFORME CONTIENE IDENTIFICACIONES DE SEGURIDAD. EN CASO DE QUE USTED ESTE COMPRANDO UN VEHICULO CON ESTE DOCUMENTO SUMINISTRADO POR PARTE DE TERCEROS CONFIRME LA INFORMACION DIRECTAMENTE EN NUESTRAS SEDES Y/O VERIFIQUE QUE PRESENTE EL SELLO DE SEGURIDAD.

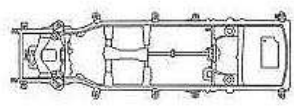
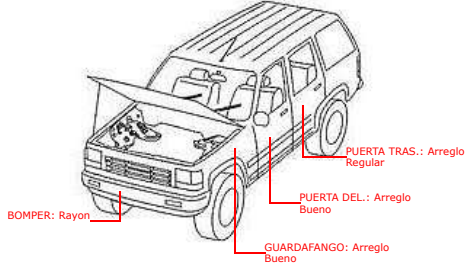
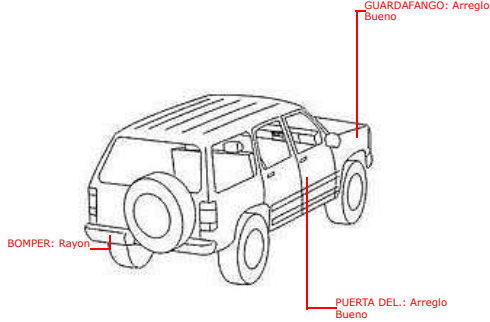
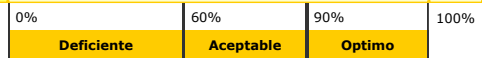

Observaciones: SEGURABILIDAD SUJETA A POLITICAS DE LAS COMPAÑIAS ASEGURADORAS, LEVES RAYONES Y SUMIDOS EN CARROCERIA, APLICACION DE PINTURA EN PIEZAS SEÑALADAS CON ARREGLOS, SE SUGIERE REALIZAR MANTENIMIENTOS PREVENTIVOS A CAUCHOS Y BUJES DE SUSPENSION. APLICACION DE PINTURA EN GENERAL. HUMEDAD EN CARTER, CONCENTRADOR DE ESFUERZO EN LARGUERO DERECHO CON SUMIDO, DE ACUERDO A NUESTRO ANÁLISIS REALIZADO NO SE HALLARON INCONSISTENCIAS EN NUESTRAS BASES DE DATOS, SISTEMAS DE IDENTIFICACION ORIGINALES A LA FECHA DE LA INSPECCION, VEHICULO NO PASA PISTA POR LO TANTO DATOS NO SE VEN REFLEJADOS EN EL INFORME, SE SUGIERE SOLICITAR EL CERTIFICADO DE TRADICION PARA DESCARTAR, MULTAS, EMBARGOS Y OTROS, PARA EFECTOS DE ASEGURABILIDAD Y/O COMERCIALIZACION SE SUGIERE CONFIRMAR DOCUMENTOS E HISTORIAL COMPLETO ANTE ENTIDADES DE CONTROL CORRESPONDIENTES,

ACCESORIOS

	<input checked="" type="checkbox"/> ORIGINAL	<input type="checkbox"/> OPCIONAL	<input checked="" type="checkbox"/> NO TIENE
RADIO	<input checked="" type="checkbox"/>	<input type="checkbox"/>	<input checked="" type="checkbox"/>
RADIO CON UNIDAD CD	<input checked="" type="checkbox"/>	<input type="checkbox"/>	<input checked="" type="checkbox"/>
EQUALIZADOR	<input checked="" type="checkbox"/>	<input type="checkbox"/>	<input checked="" type="checkbox"/>
CAJA DE CD'S	<input checked="" type="checkbox"/>	<input type="checkbox"/>	<input checked="" type="checkbox"/>
PLANTA	<input checked="" type="checkbox"/>	<input type="checkbox"/>	<input checked="" type="checkbox"/>
PARLANTES	<input checked="" type="checkbox"/>	<input type="checkbox"/>	<input checked="" type="checkbox"/>
TWITER	<input checked="" type="checkbox"/>	<input type="checkbox"/>	<input checked="" type="checkbox"/>
VIDRIOS ELECTRICOS	<input checked="" type="checkbox"/>	<input type="checkbox"/>	<input checked="" type="checkbox"/>
PELICULA DE SEGURIDAD	<input checked="" type="checkbox"/>	<input type="checkbox"/>	<input checked="" type="checkbox"/>
DESEMPAÑADOR	<input checked="" type="checkbox"/>	<input type="checkbox"/>	<input checked="" type="checkbox"/>
ESPEJO RETROVISOR	<input checked="" type="checkbox"/>	<input type="checkbox"/>	<input checked="" type="checkbox"/>
ESPEJOS ELECTRICOS	<input checked="" type="checkbox"/>	<input type="checkbox"/>	<input checked="" type="checkbox"/>
FLUMILLA TRASERA	<input checked="" type="checkbox"/>	<input type="checkbox"/>	<input checked="" type="checkbox"/>
BLOQUEO CENTRAL	<input checked="" type="checkbox"/>	<input type="checkbox"/>	<input checked="" type="checkbox"/>
3er. STOP	<input checked="" type="checkbox"/>	<input type="checkbox"/>	<input checked="" type="checkbox"/>
DIRECCION ASISTIDA	<input checked="" type="checkbox"/>	<input type="checkbox"/>	<input checked="" type="checkbox"/>
DIRECCION HIDRAULICA	<input checked="" type="checkbox"/>	<input type="checkbox"/>	<input checked="" type="checkbox"/>
AIRE ACONDICIONADO	<input checked="" type="checkbox"/>	<input type="checkbox"/>	<input checked="" type="checkbox"/>
LLANTAS	<input checked="" type="checkbox"/>	<input type="checkbox"/>	<input checked="" type="checkbox"/>
COPAS	<input checked="" type="checkbox"/>	<input type="checkbox"/>	<input checked="" type="checkbox"/>
RINES	<input checked="" type="checkbox"/>	<input type="checkbox"/>	<input checked="" type="checkbox"/>
AMPLIACIONES	<input checked="" type="checkbox"/>	<input type="checkbox"/>	<input checked="" type="checkbox"/>
ALARMA	<input checked="" type="checkbox"/>	<input type="checkbox"/>	<input checked="" type="checkbox"/>
RELOJ	<input checked="" type="checkbox"/>	<input type="checkbox"/>	<input checked="" type="checkbox"/>
CINTURONES DE SEGURIDAD	<input checked="" type="checkbox"/>	<input type="checkbox"/>	<input checked="" type="checkbox"/>
ENCENDEDOR	<input checked="" type="checkbox"/>	<input type="checkbox"/>	<input checked="" type="checkbox"/>
TAPICERIA DE CUERO	<input checked="" type="checkbox"/>	<input type="checkbox"/>	<input checked="" type="checkbox"/>
EXPLOADORES	<input checked="" type="checkbox"/>	<input type="checkbox"/>	<input checked="" type="checkbox"/>
PORTA EQUIPAJE	<input checked="" type="checkbox"/>	<input type="checkbox"/>	<input checked="" type="checkbox"/>
TECHO CORREDIZO	<input checked="" type="checkbox"/>	<input type="checkbox"/>	<input checked="" type="checkbox"/>
SPOILER	<input checked="" type="checkbox"/>	<input type="checkbox"/>	<input checked="" type="checkbox"/>
OTROS	<input checked="" type="checkbox"/>	<input type="checkbox"/>	<input checked="" type="checkbox"/>

DESCRIPCION	MARCA REFERENCIA	CANTIDAD	VALOR
PELICULA DE SEGURIDAD	OPCIONAL	1	\$ 250.000
RINES	OPCIONAL	4	\$ 2.000.000
ABS	ORIGINAL	1	\$ 0
AIR BAG	ORIGINAL	9	\$ 0
DVD	OPCIONAL	1	\$ 600.000
ESTRIBOS	ORIGINAL	2	\$ 0
MONITORES	OPCIONAL	2	\$ 600.000
SENSOR DE REVERSA	OPCIONAL CON CAMARA	1	\$ 450.000

DESCRIPCION	MARCA REFERENCIA	CANTIDAD	VALOR
-------------	------------------	----------	-------

FRENOS

RUEDAS DELANTERAS



(%) PORCENTAJE EFICACIA DE FRENADO		
0% - 49%	50% - 70%	71% - 100%
Deficiente	Aceptable	Optimo

FRENO DE MANO



(%) PORCENTAJE EFICACIA DE FRENADO		
0% - 39%	40% - 60%	61% - 100%
Deficiente	Aceptable	Optimo

RUEDAS TRASERAS



SUSPENSION

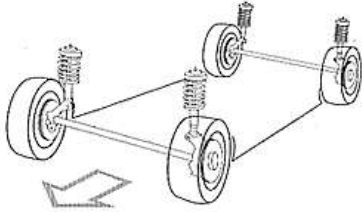

(%) PORCENTAJE EFICACIA DE SUSPENSION		
0% - 39%	40% - 60%	61% - 100%
Deficiente	Aceptable	Optimo

Observaciones:

ALINEACION Y LLANTAS

% VIDA UTIL DE LAS LLANTAS		
0% - 39%	40% - 70%	71% - 100%
Deficiente	Aceptable	Optimo

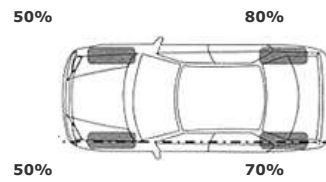

VALOR DE DESVIACION EN METROS POR KILOMETRO		
0m a 5m	5m a 10m	10m a (+)
Optimo	Aceptable	Deficiente

Observaciones:

FOTOS VEHICULO

MARCA TOYOTA

CLASE CAMPERO

TIPO PRADO [LC 150]



4/06/2026



4/06/2026



4/06/2026



4/06/2026



4/06/2026



4/06/2026

FECHA:	4/06/2026	PLACA:	IAV000
--------	-----------	--------	--------

ATENDIDO PARA:

Compañía de Seguros			
No.INSPECCION:	1032994970	ROMBO:	10
CENTRO DE INSPECCION:		MEDELLIN - LIVIANOS	
ASEGURABLE:	No Aplica		

NOMBRE	USADOS DEL NORTE
IDENTIFICACION	901359900
DIRECCION	CALLE 49 # 44 16
TELEFONO	3012441913
V/R CLIENTE	\$ 0
V/R FASECOLDIA	\$ 183.000.000
V/R COLSERAUTO	\$ 183.000.000
V/R ACCESORIOS	\$ 3.900.000

**D
A
T
O
S**

MARCA	TOYOTA	TIPO PINTURA	Perlada
CLASE	CAMPERO	MODELO	2015
TIPO	PRADO [LC 150]	CARROCERIA	CAMIONETA 4P
COLOR	BLANCO	CILINDRAJE	2982
COD. FASEC.	09008186	COMBUSTIBLE	DIESEL
No. MOTOR	1KD2443432	NACIONALIDAD	JAP
No. CHASIS	JTEBH3FJ6F5083699	TIPO CAJA	TIPTRONICA
No. SERIAL	**	ORDEN	29935
SERVICIO	PARTICULAR	KILOMETRAJE	166254

**M
O
T
O
R**

ITEM	RESPUESTA
Viscosidad aceite motor	NORMAL
Nivel refrigerante motor	NIVEL NORMAL
Nivel líquido de frenos	NIVEL NORMAL
Nivel agua limpiavidrios	NIVEL NORMAL
Nivel aceite dirección hidráulica	NIVEL NORMAL
Nivel líquido embrague	NA
Nivel aceite motor	NIVEL NORMAL
Funcionamiento A/A	FUNCIONA
Soporte caja de velocidades	BUENO

ITEM	RESPUESTA
Estado mangueras radiador	BUENO
Estado correas	NO VERIFICABLE
Tensión Correas	NO VERIFICABLE
Estado filtro de aire	NO VERIFICABLE
Estado cables instalación de alta	NA
Estado externo batería	BUENO
Estado radiador	BUENO
Estado radiador A/A	BUENO
Estado soporte motor	NO VERIFICABLE
Estado carcasa caja de velocidades	BUENO

**E
X
T
E
R
I
O
R
E
S**

ITEM	RESPUESTA
Funcionamiento luces bajas	FUNCIONA
Funcionamiento luces altas	FUNCIONA
Funcionamiento luces medias	FUNCIONA
Funcionamiento direccionales	FUNCIONA
Funcionamiento luces freno	FUNCIONA
Funcionamiento luces reversa	FUNCIONA
Funcionamiento luces parqueadero	FUNCIONA

ITEM	RESPUESTA
Funcionamiento luces placa	FUNCIONA
ajuste cierre puerta delantera derecha	BUENO
Ajuste cierre puerta trasera derecha	BUENO
Ajuste cierre tapa baúl / compuerta;	BUENO
Ajuste cierre puerta trasera izquierda	BUENO
Ajuste cierre puerta delantera izquierda	BUENO
Ajuste cierre capot	BUENO
Funcionamiento luces exploradoras	FUNCIONA

**I
N
T
E
R
I
O
R**

ITEM	RESPUESTA
Funcionamiento limpiabrisas delantero	FUNCIONA
Funcionamiento limpiabrisas trasero	FUNCIONA
Funcionamiento luz interior	FUNCIONA
Funcionamiento calefacción	FUNCIONA
Funcionamiento encendedor	NA
Funcionamiento radio	FUNCIONA
Funcionamiento velocímetro	FUNCIONA
Funcionamiento tacómetro	FUNCIONA
Funcionamiento indicadores Gas-Temperatura-Aceite	FUNCIONA
Funcionamiento espejos eléctricos	FUNCIONA
Funcionamiento reloj	FUNCIONA

ITEM	RESPUESTA
Funcionamiento pito	FUNCIONA
Funcionamiento asientos delanteros	FUNCIONA
Estado tapicería asientos	BUENO
Estado tapicería techo	BUENO
Estado carteras puertas	BUENO
Funcionamiento switch facilidad de arranque	FUNCIONA
Estado timon	BUENO
Funcionamiento desempañador	FUNCIONA
Funcionamiento techo corredizo	FUNCIONA
Testigo ABS	FUNCIONA
Testigo Air Barg	FUNCIONA
Testigo check Engine	FUNCIONA

**P
A
R
T
E
B
A
J
A**

ITEM	RESPUESTA
Fuga aceite motor	SIN FUGA
Fuga aceite caja de velocidades	SIN FUGA
Fuga aceite caja de transmisión	SIN FUGA
Fuga líquido de frenos	SIN FUGA
Fugas aceite dirección hidráulica	SIN FUGA
Fugas líquido bomba embrague	NA
Fugas aceite por amortiguadores	SIN FUGA
Fugas tanque combustible	SIN FUGA
Estado brazos direccion rotulas	BUENO

ITEM	RESPUESTA
Estado tanque silenciador	BUENO
Estado tubo exhosto	BUENO
Estado tanque catalizador de gases	BUENO
Estado cauchos suspension	BUENO
Estado tijeras	BUENO
Estado guardapolvos ejes	BUENO
Estado carter	BUENO
Estado protectores inferiores	BUENO
Estado guarda polvo caja direccion	BUENO
Estado tubería frenos	BUENO

CERTIFICADO



COLSERAUTO S.A.

www.colserauto.com

FECHA: 4/06/2026	PLACA:	IAV000
ATENDIDO PARA: Compañía de Seguros		
No.INSPECCION: 1032994970	ROMBO: 10	
CENTRO DE INSPECCION: MEDELLIN - LIVIANOS		

COBERTURA

D A T O S	MARCA	TOYOTA	NOMBRE	USADOS DEL NORTE
	CLASE	CAMPERO	IDENTIFICACION	901359900
	TIPO	PRADO [LC 150]	DIRECCION	CALLE 49 # 44 16
	MODELO	2015	TELÉFONO	3012441913
	SERVICIO	PARTICULAR		
	CILINDRAJE	2982		
	COMBUSTIBLE	DIESEL		
	KILOMETRAJE	166254		
	TIPO CAJA	TIPTRONICA		
	M O T O R			
Nivel aceite motor y viscosidad			Aceptable	
Funcionamiento testigo aceite			Aceptable	
Fuga de Aceite			No	
Estado Bujías			NA	
Detección ruidos			No	
Nivel refrigerante			Aceptable	
Fuga Refrigerante			No	
Potencia Motor			Aceptable	
Estado Mangueras			Aceptable	
Estado Radiador			Aceptable	
Estado Bomba Refrigeración			Aceptable	
Funcionamiento Testigo Temperatura			Bueno	
Funcionamiento Motoventilador y Testigo			Aceptable	
A I R E A C O N D I C I O N A D O				ESTADO
	Estado Tubería			Bueno
	Estado Compresor			Bueno
	Estado Radiador A/C			Bueno
	Estado Correa Compresor			Bueno
Estado Ventilación y Funcionamiento			Aceptable	
C A J A V E L O C I D A D E S				ESTADO
	Fuga de Fluidos			No
	Detección ruidos			No
	Estado Corazas			Bueno
	Holguras Barra Cambios			No
	Comprobación de Empaques Carcaza			Aceptable
	Sostenimiento y Engranaje Cambios			Bueno
Aceptación de Cambios			Bueno	
Fugas Reten Eje			No	
Z O N O C O M P O R T I D O				ESTADO
	Holgura Timón			No
	Holgura Terminales, Brazos y Rotulas Dirección			No
	Nivel Depósito Hidráulico			Aceptable
	Estado Guarda Polvo			Bueno
	Detección de Ruidos			No
	Vibración Timón			No
	Desenvolvimiento Timón			Deficiente
	Esfuerzo Aplicado al Timón			Aceptable
	Estado Bomba y Caja Dirección			Aceptable
Fuga Hidráulico			No	
S I S T E M A S D E F R E N O S				ESTADO
	Nivel Líquido Frenos			Aceptable
	Fugas Líquido Frenos			No
	Estado Mangueras y Tuberías			Bueno
	Estado Discos de Frenos			Bueno
	Estado Servofreno			Aceptable
	Estado Mordazas			Aceptable
	Funcionamiento Testigo Freno ABS			Bueno
	Estado Guaya Freno de Mano			Aceptable
	Desviación de Dirección en Frenado			Si
	Esfuerzo Pedal de Freno			Aceptable
Esfuerzo de Freno de Mano			Aceptable	

Observaciones

RESULTADO
Si

Observaciones

RESULTADO
Si

Observaciones

RESULTADO
Si

Observaciones

RESULTADO
Si

Observaciones

RESULTADO
Si

Datos de Solicitud y Ingreso

Nº SOLICITUD:	29935		
Fecha de Expedición:	4/06/2026 12:00:00 a.m.	Hora:	11:06:10

Datos del Cliente		Datos del Vehículo	
Nombre:	USADOS DEL NORTE	Placa:	IAV000
Identificación:	2 901359900	Marca:	TOYOTA
Dirección:	CALLE 49 # 44 16	Tipo:	CAMPERO
Telefono:	3012441913	Modelo:	2015
Rombo:	10	Cilindraje:	2982
		Kilometraje:	166254

Prueba de Batería y Sistema Eléctrico

Alcance: Esta prueba analiza el estado actual del motor de arranque y del alternador, analizando los resultados de voltaje que consume y genera cada uno de esto. Por medio de una prueba de conductancia establece el estado actual de la batería mas no garantiza la durabilidad, ya que depende del tipo de uso que se le de a la misma. No se evalúa los elementos mecánicos, ni se puede establecer fallas por desgastes mecánicos.

Prueba de Batería

Voltios:	127 V
Resultado:	CAMBIAR BATERÍA
Observaciones:	SE RECOMIENDA REEMPLAZAR BATERÍA POR DESGASTE INTERNO DE SUS COMPONENTES

Prueba de Arranque

Voltaje de Arranque:	117 V
Voltaje más bajo:	63 V
Tiempo:	8 S
Resultado:	ARRANQUE NORMAL
Observaciones:	SISTEMA DEL ARRANQUE SIN FALLA.

Prueba de Carga

Sin Carga:	139 V
Con Carga:	138 V
Resultado:	FUNCIONAMIENTO NORMAL
Observaciones:	SISTEMA DE CARGA DE LA BATERÍA FUNCIONAMIENTO NORMAL.

Prueba liquido de Frenos

Alcance: Esta prueba mide el porcentaje de humedad que presenta el liquido de frenos , ya que por sus condiciones de operación y características, la presencia de agua en este liquido afecta la efectividad y puede ocasionar fallas en el sistema de frenos.

Parametros (% de humedad)	Resultado	Datos Obtenidos	Resultado	Observaciones
0%	Bueno	2 %	ACEPTABLE	LIQUIDO DENTRO DE SU USO NORMAL, SE RECOMIENDA REALIZAR EL CAMBIO DEL LIQUIDO CADA 20.000 KM O SEGUN LO ESPECIFIQUE EL FABRICANTE DEL VEHICULO.
1 y 2%	Aceptable			
Mayor al 2%	Por Cambio			



COLSERAUTO

Los expertos en revisión automotriz

VEHÍCULOS
PESADOS
LIVIANOS



BUENAS
OPCIONES

ORGULLO
TRABAJO
SERIEDAD
ORGANIZACIÓN
REPARACIÓN



VEHÍCULOS
PESADOS
LIVIANOS



BUENAS
OPCIONES

ORGULLO
TRABAJO
SERIEDAD
ORGANIZACIÓN
REPARACIÓN

08/2013-06/2015 Toyota Informe de diagnóstico de vehículo

Información del vehículo

08/2013-06/2015/Toyota/Land cruiser prado/--
 VIN: JTEBH3FJ6F5083699

Lectura del odómetro: 166254km
 Matrícula: IAV000

Información del cliente

Nombre: --

Tel.: --

Información del dispositivo

Escáner: MaxiBAS BT609
 Versión: V7.00

Número de serie: VA7GLBC01152
 Número de orden de reparación:
 VA7GLBC0115220260604112914697

Sistema/s escaneado/s (19)

Sistema	Estado/DTC
Motor	0
Transmisión controlada electrónicamente (ECT)	0
ABS/VSC/TRC	5
Airbag SRS	0
Panel de instrumentos	0
Carrocería principal	3
Motor de la puerta del conductor	0
Techo deslizante	0
Motor de la puerta RR	0
Motor de la puerta RL	0
Motor de la puerta del pasajero	0
Aire Acondicionado	1
Control de arranque	1
Control de la fuente de alimentación eléctrica	1
Entrada&encendido	1
Control de la velocidad de cruceo	0
Interruptor maestro	0
PPS	0
Gateway PM2	0

DTC (12)

ABS/VSC/TRC (5 DTC)

DTC	Descripción	Estado
C1201	Avería del sistema de control del motor/EV	Actual
C1251	Fallo del circuito del motor de la bomba	Actual
C1252	Duración del Inicio del motor de bomba de refuerzo de frenos anormalmente larga	Actual
C1256	Baja presión del acumulador	Actual
C1452	Baja presión del acumulador	Actual

Carrocería principal (3 DTC)

DTC	Descripción	Estado
U0100	Pérdida de comunicación con ECM/PCM/EV "A"	Historial
U0101	Pérdida de comunicación con el módulo de control de la transmisión (TCM)	Historial
U0151	Pérdida de comunicación con el módulo de control de los sistemas de retención	Historial

Aire Acondicionado (1 DTC)

DTC	Descripción	Estado
U0100	Pérdida de comunicación con el ECM/PCM/EV	Historial

Control de arranque (1 DTC)

DTC	Descripción	Estado
U0100	Comunicación perdida con ECM/PCM 'A'	Actual

Control de la fuente de alimentación eléctrica (1 DTC)

DTC	Descripción	Estado
U0100	Comunicación del ECM/EV	Historial

Entrada&encendido (1 DTC)

DTC	Descripción	Estado
U0100	Pérdida de comunicación con el ECM/PCM/EV	Historial

Número informe

Nombre del cliente: _____

Técnico: _____

Fecha: _____

Nota: Guarde una copia de este informe para sus registros.

PROTOCOLO BATERIA/ARRANCADOR COMPRESION RELATIVA



COLSERAUTO SAS

Empresa _____
Dirección _____
CRA 48 #20-37

Ciudad _____
Email _____
medellin.livianos@colserauto.com

Marca TOYOTA PRADO
Modelo _____
2015
Placa _____
IAV000

Inspector _____
MAYCOL QUINTERO

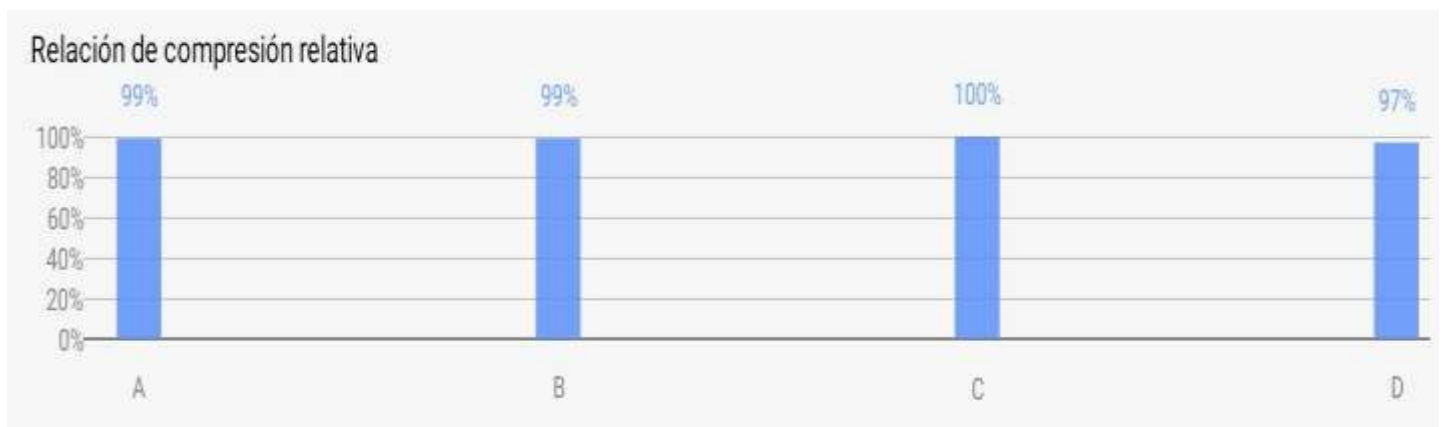

RESULTADO

Motor con valores de compresión relativa de 99%, 99%, 100% , 97% en Porcentaje, la diferencia de estos es inferior del 20%, registrando valor de diferencia entre el de mayor valor y menor valor de 3% ; esto me indica que el motor se encuentra en parámetros normales de funcionamiento, se recomienda realizar una puesta a punto por kilometraje y modelo según el manual de fabricante.

OBJETIVO DE LA COMPRESION RELATIVA: La compresión relativa se calcula a partir del consumo de corriente del motor de arranque, se realiza la comparación de consumo de corriente entre los cilindros y el valor de diferencia entre el cilindro que registra mayor valor y el de menor valor, no debe superar el 20% del promedio del resultado de todos los cilindros; en esta prueba no se valida el estado de desgaste de los componentes internos del motor, sistema de inyección, turbo y bomba combustible. *El resultado de la prueba no se constituye como una garantía mecánica sobre el motor.

Prueba en el vehículo

Información del vehículo

2015/Toyota/LAND CRUISER PRADO/--
 VIN: --

Matrícula: IAV000

Información del dispositivo

Escáner: MaxiBAS BT609
 ID batería: --

Número de serie: VA7GLBC01152
 Tipo: FLOODED

Prueba batería

Reemplazar lo antes posible



SOH (estado de salud)

SOC (estado de carga): 100%

Consejo de reparación: Reemplace la batería lo antes posible.

Tipo de batería:	FLOODED
Tensión:	12.75 V
Capacidad nominal:	710 CCA
Capacidad medida:	483 CCA
Temperatura:	39 °C

Prueba del arrancador

Motor de arranque OK

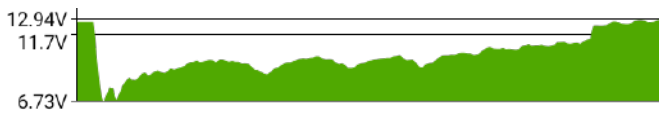

Tensión de arranque:	11.70 V
Corriente de arranque:	-
Hora de arranque:	0.81 S

Prueba del generador

Generador OK

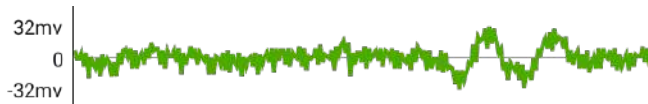

Ondulación: 16 mV

Tensión sin carga:	13.93 V
Tensión de carga:	13.88 V
Corriente sin carga:	10879.49 A
Corriente de carga:	10653.53 A

Inspección visual

Detalles: --

Nombre del cliente: _____

Técnico: _____

Fecha: _____

Nota: Guarde una copia de este informe para sus registros.

INFORME TÉCNICO

IAV000

MEDELLIN - LI

Este documento es valido UNICAMENTE en ORI
Este contiene sistemas de seguridad

DATOS

MARCA	TOYOTA
CLASE	CAMPERO
TIPO	PRADO [LC 150]
MODELO	2015
NACIONALIDAD	JAP
COLOR	BLANCO
CILINDRAJE	2982

NOMBRE	USADOS DEL NORTE
CÉDULA DE CIUDADANIA (NIT)	901359900
DIRECCIÓN	CALLE 49 # 44 16
TELÉFONO	3012441913
Rombo	10

No.MOTOR	No.SERIE	No.CHASIS
1KD2443432	**	JTEBH3FJ6F5083699

DOCUMENTOS

REPÚBLICA DE COLOMBIA
 MINISTERIO DE TRANSPORTE

LICENCIA DE TRANSITO No 10036996314

PLACA	MARCA	LÍNEA	MODELO
IAV000	TOYOTA	PRADO	2015
CILINDRADA CC	COLOR	SERVICIO	
2.982	BLANCO PERLADO	PARTICULAR	
CLASE DE VEHICULO	TIPO CARROCERIA	COMBUSTIBLE	CAPACIDAD AG/PL
CAMPERO	WAGON	DIESEL	7
NUMERO DE MOTOR	REG	US	
1KD2443432	N	JTEBH3FJ6F5083699	
NUMERO DE SERIE	REG	NUMERO DE CHASIS	REG
*****	N	JTEBH3FJ6F5083699	N

PROPIETARIO (APELLIDOS Y NOMBRES): HERRERA MONICA MARIA
 IDENTIFICACION: C.C. 21466898

REGISTRO MOVILIDAD *****
 DECLARACION DE IMPORTACION VE 352014000360248 | FECHA IMPOR. 08/10/2014 | PUERTAL 4
 LIMITACION A LA PROPIEDAD *****
 FECHA MATRICULA 04/11/2014 | FECHA EXP. LIC.TTO. 20/11/2025 | FECHA VENCIMIENTO *****
 ORGANISMO DE TRANSITO: STRIA TTOYTE MCPAL SABANETA

RUMBAJE ***** POTENCIA HP 161



LT10000697407

CONCEPTO E IMPRONTAS

MOTOR Original
 Regrabado
 Grabado

SERIAL Original
 Regrabado
 Grabado

CHASIS Original
 Regrabado
 Grabado



OBSERVACIONES

ESTE CONCEPTO TÉCNICO ESTÁ BASADO EN LA REVISIÓN DE LOS SISTEMAS DE IDENTIFICACIÓN CUANTO A SU ORIGINALIDAD.

SE SUGIERE SOLICITAR CERTIFICADO DE TRADICION PARA DESCARTAR MULTAS, EMBARGOS Y OTROS,

Firma Agente (R) Técnico en identificación de automotores

Firma Cliente C.C.

Este documento esta amparado por las normas nacionales e internacionales que protegen los derechos de Autor. Prohibida su ejecución o reproducción Total o Parcial. Así como su traducción a cualquier idioma sin autorización escrita de su titular.

Este informe emitido por COLSERAUTO S.A esta basado exclusivamente en criterios técnicos. La documentación que ampara la legalidad del vehículo debe ser confirmada oportunamente por las entidades pertinentes. Así mismo no genera ningún efecto vinculante en la comercialización del vehículo inspeccionado.

Bogotá Morato: Calle 99A # 49C - 457 Pbx (571) 845 2121 / FAX: (571) 271 3050 / Av. Calle 127 # 44 - 42 Pbx (571) 202 2526 - Bogotá Americas: Calle 17 # 43-5
 Aranda: Calle 17 # 62-42 - Barranquilla Vehículos Livianos: Carrera 57 # 66 - Pbx (575) 368 1145 - Barranquilla Vehículos Pesados: Calle 30 # 10 - 20 / Pbx
 - Bucaramanga Vehículos Livianos: Carrera 20 # 51A - 106 Barrio La Concordia / - Bucaramanga Vehículos Pesados: Km 2 Autopista Gibón-Bucaramanga IC
 Medellín Vehículos Livianos: Carrera 45 # 20 - 37 Av. Los Industriales / Pbx 46 249 8454 Cel: 315 395 4716 - Medellín Vehículos Pesados: Carrera 50 # 29 - 13 / Pbx 5746 353 4813 - Cali Flora: Av. 8 Norte # 604 - 15 / Pbx 3226 345 1191 - C
 90 # 70 / Pbx 15728 310 4141 - Cucuta Vehículos Livianos y Pesados: Av. 81 Libe

**CONCEPTO TÉCNICO
DE SISTEMAS DE IDENTIFICACIÓN**

Fecha:	04/06/2026	Ciudad:	MEDELLIN
Placa:	IAV000	Centro de Servicio:	MEDELLIN - LIVIANOS

DESCRIPCION	DATOS	DESCRIPCION	DATOS
MARCA	TOYOTA	NOMBRE	USADOS DEL NORTE
MODELO	2015	CEDULA DE CIUDADANIA(NIT)	901359900
N° DE MOTOR	1KD2443432	DIRECCIÓN	CALLE 49 # 44 16
N° SERIE	**	TELEFONO	3012441913
N° CHASIS	JTEBH3FJ6F5083699		

Informamos que luego de revisados y analizados los sistemas de identificación del vehículo relacionado, se establece que para la fecha:

CODIGO	NOMBRE
63	SISTEMAS DE IDENTIFICACIÓN ORIGINALES A LA FECHA DE LA INSPECCIÓN
263	PARA EFECTOS DE ASEGURABILIDAD Y/O COMERCIALIZACION SE SUGIERE CONFIRMAR DOCUMENTOS E HISTORIAL COMPLETO ANTE ENTIDADES DE CONTROL CORRESPONDIENTES
63	SISTEMAS DE IDENTIFICACIÓN ORIGINALES A LA FECHA DE LA INSPECCIÓN
263	PARA EFECTOS DE ASEGURABILIDAD Y/O COMERCIALIZACION SE SUGIERE CONFIRMAR DOCUMENTOS E HISTORIAL COMPLETO ANTE ENTIDADES DE CONTROL CORRESPONDIENTES
63	SISTEMAS DE IDENTIFICACIÓN ORIGINALES A LA FECHA DE LA INSPECCIÓN
263	PARA EFECTOS DE ASEGURABILIDAD Y/O COMERCIALIZACION SE SUGIERE CONFIRMAR DOCUMENTOS E HISTORIAL COMPLETO ANTE ENTIDADES DE CONTROL CORRESPONDIENTES

OBSERVACIONES



ernesto.mateus@colserauto.com
Dirección Central Técnica | Colserauto S.A
 ernesto.mateus@colserauto.com | PBX:7452121

Esta información no remplaza ni sustituye la información entregada por las autoridades y/o entidades competentes. Documento emitido por COLSERAUTO S.A. entidad privada

Este informe emitido por COLSERAUTO S.A. Esta basado exclusivamente en criterios técnicos. La documentación que ampara la legalidad del vehículo debe ser confirmada oportunamente por las entidades pertinentes. Así mismo no genera ningún efecto vinculante en la comercialización del vehículo inspeccionado.



REPORTE DE RECLAMACIONES
04/06/2026

PLACA	TIPO DE RECLAMACION	FECHA	VALOR RECLAMA
IAV000			

VIGENCIA POLIZA VIGENTE

VEHICULO NO REGISTRA RECLAMACIONES POR DAÑOS O HURTO A LA FECHA

Se advierte que en ningún caso esta información deberá considerarse como exhaustiva, completa o que de cualquier forma satisfaga todas las necesidades del usuario. COLSERAUTO S.A., no se comprometen en momento o forma alguna, con certeza de la información disponible en las bases de datos y no se hace responsables por errores, inexactitud o interpretaciones erradas de la información total o parcial emitida. La consulta realizada solo corresponderá a las reclamaciones reportadas al vehículo consultado por PLACA, no incluye daños o lesiones a terceros. COLSERAUTO S.A. es un valor agregado de carácter no comercial, por lo tanto los valores y datos emitidos están sujetos a confirmación ante entidades competentes.

Registro de Improntas

GO - FO - 041
Versión 2.

No. Serie

Los antecedentes de Siniestralidad son de uso, manipulación y divulgación Exclusiva de las compañías aseguradoras; Colserauto S.A., ofrece un valor agregado de carácter no comercial, realizando consultas en la pagina Publica de Fasecolda, donde la veracidad, la disponibilidad y el acceso de información pueden presentar limitaciones e inconsistencias a nuestra responsabilidad.

Consulta Registro Automotor



Solicitud No: 484612

Fecha Expedición: 4 6 2026 Hora: 11:41 AM

“ESTE DOCUMENTO REFLEJA LA SITUACIÓN DEL VEHÍCULO HASTA LA FECHA Y HORA DE SU EXPEDICIÓN”

LICENCIA DE TRÁNSITO

Número licencia tránsito

10036996314

Tipo de servicio

Clase vehículo

CAMIONETA

Estado del vehículo

ACTIVO

Organismo tránsito

10036996314

Fecha matrícula

11/4/2014

PLACA

IAV000

INFORMACIÓN DEL VEHÍCULO

Número de serie

JTEBH3FJ6F5083699

Clasificación

CAMIONETA

Color

BLANCO PERLADO

Capacidad total de pasajeros

Número VIN

JTEBH3FJ6F5083699

Marca

TOYOTA

Cilindraje

2982

Pasajeros sentados

Días matriculados

Regrabación chasis

NO

Número regrabación chasis

Tiene gravamen

NO

Número de motor

1KD2443432

Línea

PRADO

Carrocería

Capacidad de carga

0

Número de registro

Regrabación serie

NO

Número regrabación serie

Identificador de carrocería

Identificador de color

Número de chasis

JTEBH3FJ6F5083699

Modelo

2015

Número de ejes

2

Peso bruto vehicular

2990.00

Repotenciado

NO

Regrabación VIN

NO

Número regrabación VIN

Identificador de color

667

Se precisa que la información suministrada es la que se encuentra en el Registro Único Nacional de Tránsito (RUNT), en donde los organismos de tránsito, direcciones territoriales, entre otros actores, son los responsables de reportar y actualizar la información contenida en este registro; por lo que Colserauto S.A. no asume responsabilidad alguna de la veracidad de la información.

Nombre acreedor prendario

REVISIÓN TÉCNICO MECÁNICA

CDA Expide RTM

Fecha expedición

Fecha vigente

Vigencia RTM

CDA AUTOS OBRA 2000

12/10/2025

12/10/2026

SI

SOAT VEHÍCULOS NACIONALES

Entidad expide Soat

Estado del registro de la póliza

Fecha expedición

AXA COLPATRIA SEGUROS SA

EMITIDA

12/16/2025

Fecha vencimiento

Fecha vigencia

Número póliza

12/15/2026

12/16/2025

HISTÓRICO DE PROPIETARIOS

Nombre

Tipo de documento

Número de documento

Fecha inicio (Propiedad)

Fecha fin (Propiedad)

MONICA MARIA HERRERA

C

21466898

11/20/2025

IMAD MATAR DAVAGE

C

84072477

11/4/2014

8/25/2015

HAIDER FREDY ZULUAGA ZULUAGA

C

72175298

8/19/2016

1/24/2018

JUAN GUILLERMO HOLGUIN ALVAREZ

C

8359044

8/5/2022

11/20/2025

RENE ARIZAGA

P

663846741

8/5/2022

11/20/2025

CESAR CAYETANO ESCORIA CANTILLO

C

85451800

2/8/2022

4/4/2022

MARIA BEATRIZ GOMEZ GIRALDO

C

43785660

8/25/2015

8/19/2016

GUSTAVO ADOLFO PACHECO PADILLA

C

71671165

4/4/2022

8/5/2022

BENITO CAMILO BROCHERO CARRILLO

C

77009078

1/24/2018

2/8/2022

Se precisa que la información suministrada es la que se encuentra en el Registro Único Nacional de Tránsito (RUNT), en donde los organismos de tránsito, direcciones territoriales, entre otros actores, son los responsables de reportar y actualizar la información contenida en este registro; por lo que Colserauto S.A. no asume responsabilidad alguna de la veracidad de la información.

TARJETAS DE OPERACIÓN

SIN INFORMACIÓN.

LIMITACIONES A LA PROPIEDAD

SIN INFORMACIÓN.

TRÁMITES REGISTRADOS PARA EL VEHÍCULO

Número de solicitud	Fecha de registro	Estado de solicitud	Entidad
73367528	8/25/2015		STRIA TTOyTTE MCPAL SABANE
Descripción del trámite			
TRÁMITE TRASPASO			

Número de solicitud	Fecha de registro	Estado de solicitud	Entidad
60437144	11/4/2014		STRIA TTOyTTE MCPAL SABANE
Descripción del trámite			
TRÁMITE MATRÍCULA INICIAL			

Número de solicitud	Fecha de registro	Estado de solicitud	Entidad
88299804	8/19/2016		STRIA TTOyTTE MCPAL SABANE
Descripción del trámite			
TRÁMITE TRASPASO			

Número de solicitud	Fecha de registro	Estado de solicitud	Entidad
108688366	1/24/2018		STRIA TTOyTTE MCPAL SABANE
Descripción del trámite			
TRÁMITE TRASPASO			

Número de solicitud	Fecha de registro	Estado de solicitud	Entidad
---------------------	-------------------	---------------------	---------

Se precisa que la información suministrada es la que se encuentra en el Registro Único Nacional de Tránsito (RUNT), en donde los organismos de tránsito, direcciones territoriales, entre otros actores, son los responsables de reportar y actualizar la información contenida en este registro; por lo que Colserauto S.A. no asume responsabilidad alguna de la veracidad de la información.

148413951

12/14/2020

CDA SUPER CARS EU.

Descripción del trámite

Tramite revision tecnico mecanica

Número de dolicitud

Fecha de registro

Estado de solicitud

Entidad

172112603

4/4/2022

STRIA TTOyTTE MCPAL SABANE

Descripción del trámite

TRÁMITE LEVANTAMIENTO ALERTA

Número de dolicitud

Fecha de registro

Estado de solicitud

Entidad

168921768

2/8/2022

STRIA TTOyTTE MCPAL SABANE

Descripción del trámite

TRÁMITE TRASPASO

Número de dolicitud

Fecha de registro

Estado de solicitud

Entidad

165805405

12/14/2021

CDA SUPER CARS EU.

Descripción del trámite

Tramite revision tecnico mecanica

Número de dolicitud

Fecha de registro

Estado de solicitud

Entidad

200754202

12/14/2022

CENTRO DE DIAGNOSTICO AUTO

Descripción del trámite

Tramite revision tecnico mecanica

Número de dolicitud

Fecha de registro

Estado de solicitud

Entidad

225001620

12/15/2023

CDA MOTOS Y CARROS SABANE

Descripción del trámite

Tramite revision tecnico mecanica

Número de solicitud	Fecha de registro	Estado de solicitud	Entidad
193114005	8/5/2022		STRIA TTOyTTE MCPAL SABANE

Descripción del trámite

TRÁMITE TRASPASO

Número de solicitud	Fecha de registro	Estado de solicitud	Entidad
282541569	12/10/2025		CDA AUTOS OBRA 2000

Descripción del trámite

Trámite revision tecnico mecanica

Número de solicitud	Fecha de registro	Estado de solicitud	Entidad
256562337	12/13/2024		CDA MOTOS Y CARROS SABANE

Descripción del trámite

Trámite revision tecnico mecanica

Número de solicitud	Fecha de registro	Estado de solicitud	Entidad
280971188	11/20/2025		STRIA TTOyTTE MCPAL SABANE

Descripción del trámite

TRÁMITE TRASPASO

Informe Registro de Novedades
Datos de solicitud de ingreso

Nº SOLICITUD:	29935		
Fecha de Expedición:	04/06/2026	Hora:	11:06

Aspecto del Vehículo

Placa:	IAV000
Marca:	TOYOTA
Línea:	PRADO [LC 150]
Clase:	CAMPERO
Tipo Carrocería:	CAMIONETA 4P
Color:	BLANCO
Cilindraje (cc):	2982
Tipo Combustible:	DIESEL

Aspectos Generales

Solicitante:	USADOS DEL NORTE
Id Solicitante:	901359900
Fecha Informe:	04/06/2026
Centro de Validación:	MEDELLIN - LIVIANOS
Ciudad de Expedición:	MEDELLIN

Información de identificación del vehículo

Número de Chasis:	JTEBH3FJ6F5083699
Número de Serie:	**
Número de motor:	1KD2443432
Tipo de servicio:	PARTICULAR
Modelo:	2015

La información de identificación del vehículo se obtiene del contenido de la licencia de tránsito según matrícula del rodante.

Hallazgos encontrados de acuerdo a la matrícula del rodante

CODIGO	NOVEDAD
218	SE SUGIERE SOLICITAR EL CERTIFICADO DE TRADICIÓN PARA DESCARTAR, MULTAS, EMBARGOS Y OTROS
52	DE ACUERDO A NUESTRO ANÁLISIS REALIZADO NO SE HALLARON INCONSISTENCIAS EN NUESTRAS BASES DE DATOS

Observaciones Generales

 Responsable Central de Control Técnico