



Fecha | 09/12/2025

AVALÚO BASIC SEDAN 4P

Placa:

DVK436

Asegurable

SI

Tipo: AUTOMOVIL

Año: 2019

Marca: CHEVROLET

Referencia 1: BEAT

Referencia 2: LS

Kilometraje: 81588



N° inspección:

7110



N° Chasis:

9GACE5CDXKB037083



N° Motor:

Z1181178HOAX0181



Tipo de Caja:

MECANICA



Color:

AZUL NORUEGA

Centro de
Servicio:Bucaramanga
Bolarquí

N° de Serie:

9GACE5CDXKB037083



Cilindraje:

1206



Combustible:

GASOLINA

Datos información básica:

Marca

CHEVROLET

Placa

DVK436

Clase

AUTOMOVIL

Centro de Servicios

Bucaramanga Bolarquí

Tipo

BEAT

Cédula de ciudadanía

1095954083

Color

AZUL NORUEGA

Dirección

MNZ W CASA 19

Cilindraje

1206

Nacionalidad

COL

Documentos:

Licencia de tránsito





Formulario Fasecolda

Código Fasecolda	01601320
Valor Fasecolda	38900000

Modelo	2019
--------	------

Descripción del Vehículo

Marca	CHEVROLET
Referencia 1	BEAT
Referencia 3	MT 1200CC 4P AA 2AB ABS
Cilindraje	1206
Combustible	GSL

Clase	AUTOMOVIL
Referencia 2	LS
Descripción Completa	BEAT LS MT 1200CC 4P AA 2AB ABS
Nacionalidad	COL

Especificaciones Originales Según Fasecolda

Abs	SI
Aire Acondicionado	SI
Espejos Eléctricos	0
Frenos	DISCO/TAMBOR
Sillas Eléctricas	0
Tapicería Cuero	NO
Tipo de Dirección	ELÉCTRICA
Transmisión	4X2
Tracción	DELANTERA

Airbags	2
Cámara de Reversa	NO
Exploradoras	NO
Sensores	NO
Sunroof	NO
Tipo de Caja	MECANICA
Tipo de Faros	HALOGENO
Vidrios Eléctricos	0

Accesorios Adicionales

Accesorio	Existencia	Valor
ACCESORIOS ORIGINALES SEGÚN MODELO	Si	10
EXPLORADORAS	Si	200000
PELICULA DE SEGURIDAD	Si	200000
PORTA EQUIPAJE	Si	350000
RINES DE LUJO (LIVIANOS)	Si	1500000
SENSOR DE REVERSA	Si	250000
VIDRIOS ELECTRICOS	Si	400000



Inspección Visual

Sistema	Resultado Final
Aire Acondicionado	100%
Luces	90.15%
Sistema de Dirección	100%
Vidrios y Espejos	100%
Sistema de Frenos	100%
Tapicería y Guarnecidos	98.41%
Suspensión	95.63%
Sistema Eléctrico y Electrónico	100%
Estructura	99.17%
Tren Motriz	100%

Óptimo

Aceptable

Deficiente

90% al 100%

60% a 89%

0% a 59%

Valor del vehículo	\$38,900,000
Valor demerito latonería y pintura	\$3,352,000
Valor demerito otros	\$258,912
Valor final	\$35,289,088

* Valor mano de obra, actualizado a la hora y fecha de impresión del servicio.



Datos del sistema de vista Izquierda - Carrocería

Pieza: Guardabarro
Defecto: Impurezas
Observacion: Mejorar acabado de intervención

Pieza: Puerta delantera
Defecto: Impurezas
Observacion: Mejorar acabado de intervención

Pieza: Puerta delantera
Defecto: Golpe
Observacion: Golpe Leve

Pieza: Puerta trasera
Defecto: Impurezas
Observacion: Mejorar acabado de intervención

Pieza: Puerta trasera
Defecto: Mapeado
Observacion: Intervención para mejorar

Pieza: Puerta trasera
Defecto: Marcas de lija
Observacion: Intervención para mejorar

Pieza: Puerta trasera
Defecto: Rayas
Observacion: Intervención para mejorar

Pieza: Puerta trasera
Defecto: Piel naranja
Observacion: Mejorar acabado de intervención

Pieza: Puerta trasera
Defecto: Perdida de brillo
Observacion: Intervención para mejorar

Pieza: Puerta trasera
Defecto: Ojos de pez
Observacion: Mejorar acabado de intervención

Pieza: Costado
Defecto: Piel naranja
Observacion: Mejorar acabado de intervención

Pieza: Costado
Defecto: Impurezas
Observacion: Mejorar acabado de intervención

Datos del sistema de vista Izquierda - Mecánica

Pieza: Llanta delantera izquierda
Defecto: Profundidad de labrado



Observacion: 10% - Sustituir llanta

Pieza: Llanta trasera izquierda
Defecto: Profundidad de labrado



Observacion: 10% - Sustituir llanta



Vista Posterior

Datos del sistema de vista Posterior - Luces

Pieza: Stop izquierdo

Defecto: Fisura piezas diferente a carrocería



Observacion: Realizar intervención

Datos del sistema de vista Posterior - Carrocería

Pieza: Tapa baúl

Defecto: Ojos de pez

Observacion: Mejorar acabado de intervención

Pieza: Tapa baúl

Defecto: Impurezas

Observacion: Mejorar acabado de intervención

Pieza: Tapa baúl

Defecto: Perdida de brillo

Observacion: Intervención para mejorar

Pieza: Tapa baúl

Defecto: Piel naranja

Observacion: Mejorar acabado de intervención

Pieza: Tapa baúl

Defecto: Intervención no original

Observacion: Intervención para mejorar

Pieza: Bómpers

Defecto: Rayas

Observacion: Intervención para mejorar

Pieza: Bómpers

Defecto: Piel naranja

Observacion: Mejorar acabado de intervención

Pieza: Bómpers

Defecto: Perdida de brillo

Observacion: Intervención para mejorar

Pieza: Bómpers

Defecto: Ojos de pez

Observacion: Mejorar acabado de intervención

Pieza: Bómpers

Defecto: Impurezas

Observacion: Mejorar acabado de intervención

Pieza: Bómpers

Defecto: Intervención no original

Observacion: Intervención para mejorar

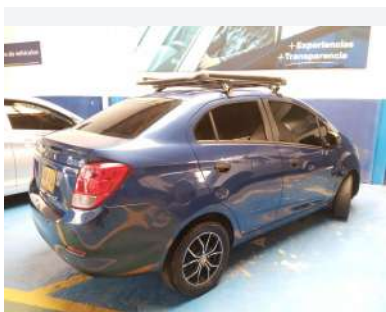

Vista Derecha

Datos del sistema de vista Derecha - Carrocería

Pieza: Puerta trasera Defecto: Impurezas Observacion: Mejorar acabado de intervención	Pieza: Puerta trasera Defecto: Golpe Observacion: Golpe Leve	Pieza: Guardabarro Defecto: Cuadre de la pieza Observacion: Intervención para mejorar
Pieza: Guardabarro Defecto: Marcas de lija Observacion: Intervención para mejorar	Pieza: Guardabarro Defecto: Micro rayones Observacion: Mejorar acabado de intervención	Pieza: Guardabarro Defecto: Impurezas Observacion: Mejorar acabado de intervención
Pieza: Guardabarro Defecto: Ojos de pez Observacion: Mejorar acabado de intervención	Pieza: Guardabarro Defecto: Piel naranja Observacion: Mejorar acabado de intervención	Pieza: Guardabarro Defecto: Perdida de brillo Observacion: Intervención para mejorar
Pieza: Guardabarro Defecto: Rayas Observacion: Intervención para mejorar	Pieza: Guardabarro Defecto: Intervención no original Observacion: Intervención para mejorar	Pieza: Puerta delantera Defecto: Golpe Observacion: Golpe Medio

Datos del sistema de vista Derecha - Estructura central

Pieza: Marco carrocería Defecto: Golpe Observacion: Golpe Leve

Datos del sistema de vista Derecha - Mecánica

Pieza: Llanta delantera derecha Defecto: Profundidad de labrado  Observacion: 10% - Sustituir llanta	Pieza: Llanta trasera derecha Defecto: Profundidad de labrado  Observacion: 10% - Sustituir llanta
--	---

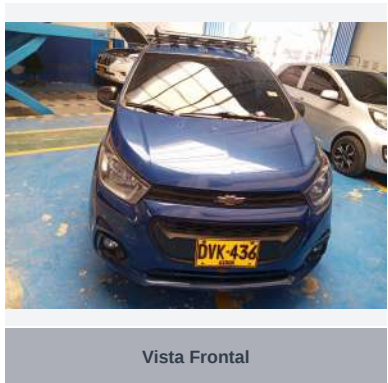

Datos del sistema de vista Frontal - Carrocería

Pieza: Capot Defecto: Golpe Observacion: Golpe Leve	Pieza: Bomper delantero Defecto: Impurezas Observacion: Mejorar acabado de intervención	Pieza: Bomper delantero Defecto: Ojos de pez Observacion: Mejorar acabado de intervención
Pieza: Bomper delantero Defecto: Piel naranja Observacion: Mejorar acabado de intervención	Pieza: Bomper delantero Defecto: Intervención no original Observacion: Intervención para mejorar	

Datos del sistema de vista Frontal - Luces

Pieza: Farola derecha Defecto: Filtraciones Observacion: Realizar intervención	Pieza: Farola derecha Defecto: Opaco, deteriorado Observacion: Realizar intervención	Pieza: Farola derecha Defecto: Rayas fuertes Observacion: Realizar intervención
---	---	--

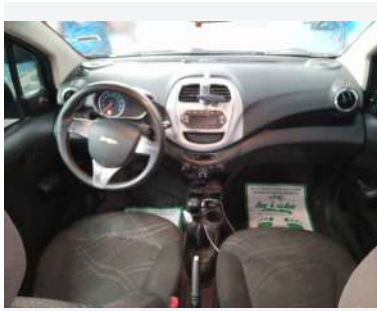

Vista Interior

Datos del sistema de vista Interior - Tapicería y Guarnecidos

Pieza: Timón

Defecto: Opaco, deteriorado

Observacion: Realizar intervención

Datos del sistema de vista Superior



Vista Superior

Dentro de los parámetros normales ✓

Excelente!, la revisión de los componentes de la vista Superior nos indica que no hay ningún defecto en esta parte de tu vehículo.

Datos del sistema de vista Inferior



Vista Inferior

Dentro de los parámetros normales ✓

Excelente!, la revisión de los componentes de la vista Inferior nos indica que no hay ningún defecto en esta parte de tu vehículo.



Estudio Técnico

Subida de improntas



Improntas

Número de motor

Estado	OK
--------	----



Plaqueta o Sticker

Estado	OK
--------	----



Número Chasis o VIN

Estado	OK
--------	----



Tarjeta de Propiedad

Estado	OK
--------	----

Placa

Estado	OK
--------	----

Generales

Estado	OK
--------	----

Consulta Registro Automotor

Solicitud No: 239248645 Fecha y Hora de Expedición: 09/12/2025 14:13:27.859

"ESTE DOCUMENTO REFLEJA LA SITUACIÓN DEL VEHÍCULO HASTA LA FECHA Y HORA DE SU EXPEDICIÓN"

LICENCIA DE TRÁNSITO

Placa	DVK436	Número licencia tránsito	10016534742	Clase vehículo	AUTOMOVIL
Organismo tránsito	STRIA MCPAL TTOyTTE GIRON	Tipo de servicio	Particular	Estado del vehículo	ACTIVO
Fecha matrícula	28/07/2018				

INFORMACIÓN DEL VEHÍCULO

Número de serie	9GACE5CDXKB037083	Número VIN	9GACE5CDXKB037083	Número de motor	Z1181178HOAX0181
Número de chasis	9GACE5CDXKB037083	Clasificación	AUTOMOVIL	Marca	CHEVROLET
Línea	BEAT	Modelo	2019	Color	AZUL NORUEGA
Cilindraje	1206	Carrocería	SEDAN	Número de ejes	2

Capacidad total de pasajeros		Pasajeros sentados	5	Capacidad de carga	
Peso bruto vehicular	1400	País de origen	SIN IDENTIFICAR	Días matriculados	2691
Número de registro	239248645	Re potenciado	NO	Regrabación motor	NO
Número regrabación motor		Regrabación chasis	NO	Número grabación chasis	
Regrabación serie	NO	Número regrabación serie		Regrabación VIN	NO
Número regrabación VIN		Tiene prenda	SI	Tiene gravamen	NO
Identificador de carrocería	9	Identificador de color	9316	Nombre acreedor prendario	GM FINANCIAL COLOMBIA SA COMPAÑIA DE FINANCIAMIENTO

REVISIÓN TÉCNICO MECÁNICA

CDA Expide RTM	CENTRO DE DIAGNOSTICO PUERTA DEL SOL S.A.S	Fecha expedición	26/06/2025	Fecha vigente	26/06/2026
Vigencia RTM	SI				
CDA Expide RTM	CENTRO DE DIAGNOSTICO PUERTA DEL SOL S.A.S	Fecha expedición	25/06/2024	Fecha vigente	25/06/2025
Vigencia RTM	NO				

SOAT VEHÍCULOS NACIONALES

Entidad expide Soat	COMPAÑIA MUNDIAL DE SEGUROS S A	Estado del registro de la póliza	VIGENTE	Fecha expedición	01/09/2025
Fecha vencimiento	01/09/2026	Fecha vigencia	02/09/2025	Número póliza	92506572
Entidad expide Soat	COMPAÑIA MUNDIAL DE SEGUROS S A	Estado del registro de la póliza	NO VIGENTE	Fecha expedición	01/09/2024
Fecha vencimiento	01/09/2025	Fecha vigencia	02/09/2024	Número póliza	88978339
Entidad expide Soat	HDI SEGUROS COLOMBIA S.A.	Estado del registro de la póliza	NO VIGENTE	Fecha expedición	29/08/2023
Fecha vencimiento	29/08/2024	Fecha vigencia	30/08/2023	Número póliza	2341724
Entidad expide Soat	SEGUROS GENERALES SURAMERICANA S.A.	Estado del registro de la póliza	NO VIGENTE	Fecha expedición	10/08/2022
Fecha vencimiento	10/08/2023	Fecha vigencia	11/08/2022	Número póliza	29304275
Entidad expide Soat	ASEGURADORA SOLIDARIA DE COLOMBIA ENTIDAD COOPERATIVA	Estado del registro de la póliza	NO VIGENTE	Fecha expedición	03/08/2021
Fecha vencimiento	03/08/2022	Fecha vigencia	04/08/2021	Número póliza	889885

HISTÓRICO DE PROPIETARIOS

Nombre	CRISTIAN ANDRES SUAREZ GUTIERREZ	Tipo de documento	Cédula Ciudadanía	Número de documento	1102359819
Fecha inicio (Propiedad)	28/07/2018	Fecha fin (Propiedad)			

TARJETAS DE OPERACIÓN

SIN INFORMACIÓN.

LIMITACIONES A LA PROPIEDAD

SIN INFORMACIÓN.

TRÁMITES REGISTRADOS PARA EL VEHÍCULO

Número de solicitud	270489910	Fecha de registro	26/06/2025	Estado de solicitud	APROBADA
Entidad	CENTRO DE DIAGNOSTICO PUERTA DEL SOL S.A.S	Descripción del trámite	Tramite revision tecnico mecanica,		
Número de solicitud	240323457	Fecha de registro	25/06/2024	Estado de solicitud	APROBADA
Entidad	CENTRO DE DIAGNOSTICO PUERTA DEL SOL S.A.S	Descripción del trámite	Tramite revision tecnico mecanica,		
Número de solicitud	115360484	Fecha de registro	28/07/2018	Estado de solicitud	AUTORIZADA
Entidad	STRIA MCPAL TToYTTE GIRON	Descripción del trámite	TRÁMITE MATRÍCULA INICIAL, TRÁMITE CERTIFICADO TRADICIÓN, TRÁMITE INSCRIPCIÓN ALERTA,		



Prueba de Pista

Alineador al paso

Eje delantero

Eje trasero

Prueba de suspensión

Eje delantero

Rueda izquierda

Rueda derecha

Diferencia de eficacia

Eje trasero

Rueda izquierda

Rueda derecha

Diferencia de eficacia

Peso total del vehículo

Prueba de frenos

Eficacia prueba de frenado

Eje delantero

Rueda izquierda

Rueda derecha

Resultado Eje delantero

Eje Trasero

Rueda izquierda

Rueda derecha

Resultado Eje trasero

Freno de mano

Información: El presente informe está basado en criterios técnicos, la información plasmada en el mismo aplica para la fecha y hora del servicio prestado. Éste informe no genera efecto vinculante, los resultados anteriormente mencionados contempla los hábitos de mantenimiento y cuidado sobre los mismos, se establece para este informe los parámetros que se encuentran en la norma Colombiana NTC 5375.



Siniestros

Placa	DVK436	Póliza	Póliza vencida
¿Se realiza consulta de siniestros?	Si	¿Vehículo presenta reclamación?	Vehículo no registra reclamaciones por daños o hurto a la fecha



Antecedentes

Placa	DVK436	CÓDIGO-NOVEDAD	52-DE ACUERDO A NUESTRO ANÁLISIS REALIZADO NO SE HALLARON INCONSISTENCIAS EN NUESTRAS BASES DE DATOS, 218-SE SUGIERE SOLICITAR EL CERTIFICADO DE TRADICIÓN PARA DESCARTAR, MULTAS, EMBARGOS Y OTROS
Marca	CHEVROLET		
Línea	BEAT		
Número de Chasis	9GACE5CDXKB037083		
Número de Motor	Z1181178HOAX0181		
Número de Serie	9GACE5CDXKB037083		
Modelo	2019	Asegurabilidad	Si
		Responsable Central de Control Técnico	maicol pardo

Garantía del Servicio.

COLSERAUTO S.A. en cumplimiento de lo establecido por el Estatuto del Consumidor garantiza la prestación de su servicio en los siguientes términos. La garantía legal se hará efectiva como lo establece la Ley 1480 de 2011, artículo once, numeral tercero, esto es, que cuando haya incumplimiento de las condiciones de calidad e idoneidad, se procederá, a elección del consumidor, a la prestación del servicio en las condiciones en que fue contratado o a la devolución del precio pagado. Y teniendo en cuenta que el informe se basa en el estado en que se encuentra el vehículo, para la fecha y hora de la prestación del servicio, la misma solo podrá hacerse efectiva dentro de las setenta y dos (72) horas siguientes a la culminación del servicio prestado.