

Revisión de motor y caja de velocidades Autosura

Nro. De registro: 133092642

Fecha: sábado, 20 de diciembre de 2025
 Vehículo: Mazda Cx30 2022
 Kilometraje: 36594
 Placa: JZV125



Prueba de compresión de cilindros



La prueba de compresión del motor es un diagnóstico mecánico que mide la presión generada en los cilindros al comprimir la mezcla de aire y combustible. Esta evaluación permite determinar el estado de las válvulas, anillos y segmentos, identificando posibles desgastes o problemas de sellado.

% Compresión

| Cilindro 1 | Cilindro 2 | Cilindro 3 | Cilindro 4 | Cilindro 5 | Cilindro 6 | Cilindro 7 | Cilindro 8 |
|------------|------------|------------|------------|------------|------------|------------|------------|
| 100% | 100% | 99% | 100% | NA | NA | NA | NA |

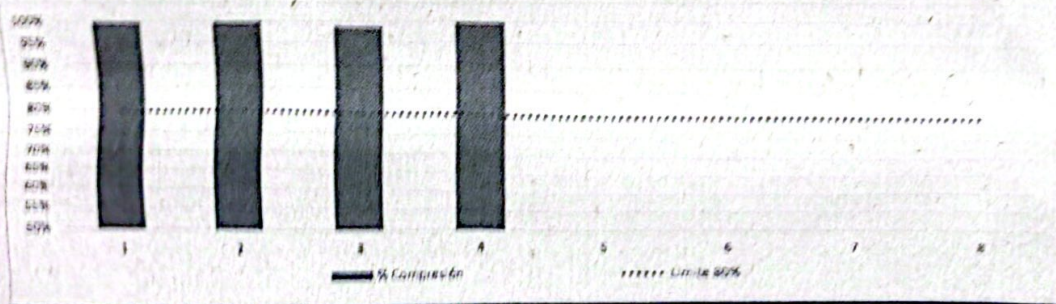

Observaciones y recomendaciones

Motor no presenta pérdidas de presión considerables que puedan afectar su funcionamiento.

Estado de la prueba realizada:

DENTRO DE PARAMETROS

Prueba de Escáner



La prueba de escáner permite al técnico identificar códigos de falla que se puedan generar por fallas en sistemas electrónicos del vehículo o fallos en componentes, además permite parametrizar datos en tiempo real.

Registro fotográfico

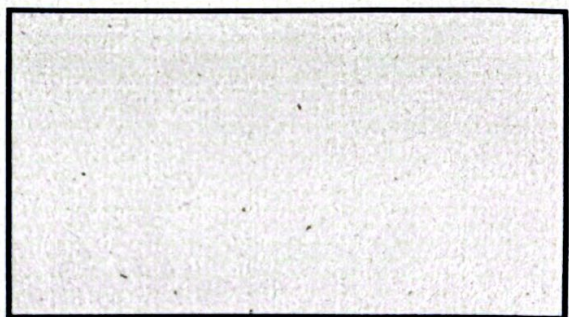
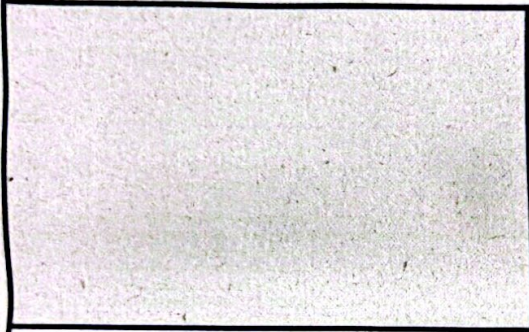

Observaciones y recomendaciones

Sistemas no presentan códigos de fallo durante el escaneo.

Estado de la prueba realizada: **DENTRO DE PARAMETROS**

| Prueba de ruta | |
|---|---|
|  | La prueba de ruta permite al técnico verificar el comportamiento del vehículo, identificar ruidos en componentes mecánicos y el correcto funcionamiento de la caja de velocidades. |
| Comportamiento del vehículo durante la prueba | Vehículo durante la prueba de ruta presenta cajoneo en parte delantera. No se identifica ningún otro síntoma o ruido durante la prueba. Caja automática en modo drive y manual presenta un funcionamiento correcto durante la prueba. Reemplazar fluido de transmisión según indique el fabricante. |
| Observaciones y recomendaciones | Se sugiere revisar en talleres autorizados por el fabricante para dar con la causa de los síntomas mencionados. |
| Estado de la prueba realizada: | DENTRO DE PARAMETROS |

| Revisión visual de componentes mecánicos y fluidos | |
|--|---|
| Observaciones | |
|  | Vehículo presenta testigo de mantenimiento encendido en tablero, nivel de líquido de frenos por debajo del máximo. Elementos mecánicos en buen estado. Demás niveles dentro de parámetros. Fluidos y radiador en buen estado. |
| Recomendaciones | Se sugiere realizar mantenimientos correspondientes por kilometraje. Según indique el fabricante |
| Estado de la prueba realizada: | DENTRO DE PARÁMETROS |

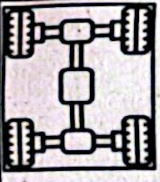
| Prueba de funcionamiento de sistema 4x4 | |
|---|---|
|  | En ésta prueba el técnico verificar si el sistema 4x4 permanente o desconectable funciona correctamente. |
| Tipo de sistema | Funciona |
| Permanente | NA |
| Desconectable | NA |
| Observaciones y recomendaciones | |
| Estado de la prueba realizada: | DENTRO DE PARAMETROS |
| NOTA IMPORTANTE | En caso de presentarse algún ruido atípico o funcionamiento anormal en el motor o el sistema de transmisión, posterior al peritaje, debe visitarnos lo antes posible para realizar el respectivo diagnóstico. |

| PLACA | SERVICIO | CENTRO DE SERVICIO | FECHA | SECUENCIA |
|--------|-------------------|---------------------|-------------|-----------|
| JZV125 | REVISIÓN COMPLETA | AUTOS SURA MEDELLIN | 20-DEC-2025 | 133592942 |

INFORMACIÓN GENERAL

| | | | | | | |
|-------------------|-----------------------------|---------------------|--------------------------------|-------------|----------------|-----------|
| CLIENTE | ANDRES FELIPE GOMEZ ALVAREZ | | C.C./NIT | C1113633264 | TELÉFONO | 4598405 |
| DIRECCIÓN | MEDELLIN | | E-MAIL | | | |
| MARCA | MAZDA CX30 PRIME | | MODELO | 2022 | COLOR | |
| SERVICIO | | PARTICULAR | MATRICULADO | | VALOR AUTOSURA | |
| | | | CARDONA GOMEZ YEFERSON ALBEIRO | | 87600000 | |
| CÓD. FASECOLDA | MANIFIESTO | | VALOR | | | |
| | NÚMERO | FECHA | AVALÚO PROPIETARIO | | ACCESORIOS | COMERCIAL |
| 05606098 | 1 | 2021/04/03 | | | | 87600000 |
| VENCE SOAT | FECHA REV. TEC-MEC. | FECHA REV. MECANICA | TIPO TRANSPORTE | | NÚMERO MOTOR | |
| | | | PARTICULAR | | PE40709373 | |
| NÚMERO CHASIS | | NÚMERO SERIAL | | ALARMA | | |
| 3MVDM2W7ANL110416 | | 3MVDM2W7ANL110416 | | | | |

HISTORIAL DE REVISIONES

OBSERVACIONES

| FECHA REVISIÓN | TIPO REVISIÓN | KILÓMETROS | CARROCERIA | INTERIOR | LLANTAS | AMORTIGUADOR | FRENOS | ALINEACION | RSOS | CHASIS | PLACAS | PROPIETARIO | ESTUDIO TECN |
|----------------|-------------------|------------|------------|----------|---------|--------------|--------|------------|------|--------|--------|-------------|--------------|
| 2025/12/20 | REVISIÓN COMPLETA | 38706 | | | | | | | | | | X | |
| | | | | | | | | | | | | | |
| | | | | | | | | | | | | | |
| | | | | | | | | | | | | | |
| | | | | | | | | | | | | | |
| | | | | | | | | | | | | | |
| | | | | | | | | | | | | | |
| | | | | | | | | | | | | | |
| | | | | | | | | | | | | | |

OBSERVACIONES

REVISIÓN ACTUAL

OBSERVACIÓN **ASEGURABLE S**

TEL 320985497 DENILSON ORTIZ ALZATE
 NO SE REVISÓ PINTURA POR PAPEL ADHESIVO TESTIGO DE MANTENIMIENTO ENCENDIDO.
 SISTEMAS DE IDENTIFICACIÓN ORIGINALES DE FABRICA A LA FECHA. VEHICULO IMPORTADO. SE RECOMIENDA CONFIRMAR DOCUMENTOS DE IMPORTACION Y VERIFICAR HISTORIAL COMPLETO ANTE EL TRANSITO CORRESPONDIENTE PARA DESCARTAR LIMITACIONES SIN RECLAMACIONES AL MOMENTO DE LA INSPECCION. COLOR MULTICOLOR EN MATRICULA.
 PELICULA DE SEGURIDAD.
 SOH 100% (SIN REPOSOS).

| CARROCERIA | INTERIOR | LLANTAS | AMORTIGUADOR | FRENOS | ALINEACION | RSOS | CHASIS | PLACAS | PROPIETARIO | ESTUDIO TECN |
|------------|----------|---------|--------------|--------|------------|------|--------|--------|-------------|--------------|
| | | | | | | | | | X | |

ENTREGADO POR

FIRMA SOLICITANTE O REPRESENTANTE

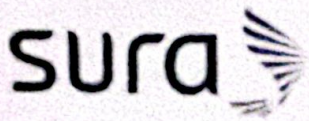

Hola, Andres

En el Centro de Servicios de Autos SURA, te ofrecemos revisiones según tus necesidades. En este informe podrás visualizar de forma detallada los resultados del servicio, de acuerdo a la revisión que se le realizó a tu carro.



INFORMACIÓN DEL CLIENTE

| | | | |
|---|--------------------------|----------|-------|
| Nombre y apellidos ANDRÉS FELIPE GÓMEZ ALVAREZ | C.C. o NIT 1113633264 | Teléfono | Email |
|---|--------------------------|----------|-------|



INFORMACIÓN DEL VEHÍCULO REVISADO

| | | | |
|---|---------------------------|----------------------|------------------------|
| Marca MAZDA CX30 PRIMA TP 2000CC 7AB R16 | Número de placa JZY125 | Kilometraje 3870A | Año del modelo 2022 |
|---|---------------------------|----------------------|------------------------|



INFORMACIÓN DEL SERVICIO

| | |
|---------------------------------|----------------------------------|
| Centro de servicios MEDELLÍN | Fecha del servicio 2025/12/20 |
|---------------------------------|----------------------------------|

Información general

| | | |
|------------------|------------------|------------------------------------|
| Código Fasecolda | Asegurable SI | Valor asegurable \$7.600.000.00 |
|------------------|------------------|------------------------------------|

En la siguiente tabla puedes identificar las revisiones realizadas a tu vehículo que son las marcadas con una X

| | |
|-------------------|---|
| REVISIÓN COMPLETA | X |
|-------------------|---|

CHASIS

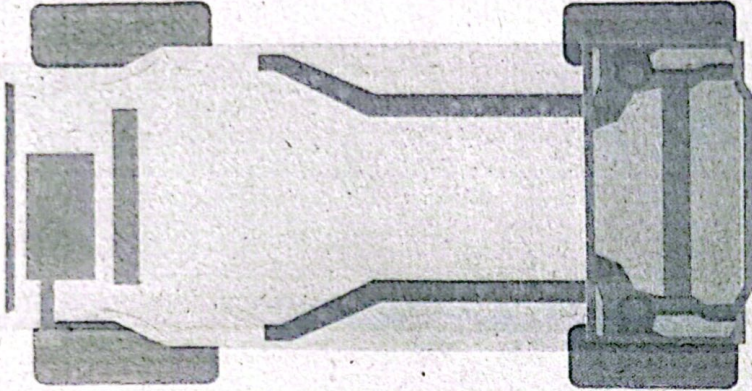

| Número | Estado |
|--------|----------------------------|
| 1 | BIEN |
| 2 | BIEN REPARADO |
| 3 | BIEN REPARADO POR REMOCIÓN |
| 4 | BUENO |
| 5 | CORROÍDO |
| 6 | CUARTEADO |
| 7 | DESENGRAFE |
| 8 | FISURADO |
| 9 | GOLPE LEVE |
| 10 | GOLPEADO |
| 11 | MAL REPARADO |
| 12 | MALO |
| 13 | NO REALIZADA |
| 14 | NO TIENE |
| 15 | RAYADO |
| 16 | REGULAR |
| 17 | REMOVIDO |
| 18 | REPINTADO |
| 19 | REPINTADO PARCIAL |
| 20 | REVISAR FUGAS |
| 21 | SUMIDO |
| 22 | TIENE |

| Detalle | Estado |
|---------------------------|----------|
| ESTRIBO DERECHO | BUENO |
| ESTRIBO IZQUIERDO | BUENO |
| PISOS CARROCERIA | BUENO |
| BASE CAJA DIRECCIÓN | BUENO |
| BASE TIJERA DERECHA | BUENO |
| BASE TIJERA IZQUIERDA | BUENO |
| TRAVIESA INFERIOR | BUENO |
| MARCO FRONTAL | BUENO |
| CARTER | BUENO |
| CUNA MOTOR | BUENO |
| DESFASE DIAGONALES CHASIS | NO TIENE |

| Detalle | Estado |
|---------------------------------|----------|
| DESFASE DIAGONALES BASES TIJERA | NO TIENE |
| GUARDAPOLVO METALICO DERECHO | BUENO |
| GUARDAPOLVO METALICO IZQUIERDO | BUENO |
| GUARDAPOLVO PLASTICO DERECHO | BUENO |
| GUARDAPOLVO PLASTICO IZQUIERDO | BUENO |
| PUNTA DELANTERA DERECHA | BUENO |
| PUNTA DELANTERA IZQUIERDA | BUENO |
| TIJERA DELANTERA DERECHA | BUENO |
| TIJERA DELANTERA IZQUIERDA | BUENO |
| PANEL PARALLAMAS | BUENO |
| TORRE DELANTERA DERECHA | BUENO |

| Detalle | Estado |
|-------------------------------------|----------|
| TORRE DELANTERA IZQUIERDA | BUENO |
| DESFASE DIAGONALES A TRAVIESA INF | NO TIENE |
| EXTENSIÓN PUNTA DELANTERA DERECHA | BUENO |
| EXTENSIÓN PUNTA DELANTERA IZQUIERDA | BUENO |
| PANEL TRASERO | BUENO |
| PISO BAUL | BUENO |
| PUNTA TRASERA DERECHA | BUENO |
| PUNTA TRASERA IZQUIERDA | BUENO |
| TANQUE GASOLINA | BUENO |
| TIJERA TRASERA DERECHA | BUENO |
| TIJERA TRASERA IZQUIERDA | BUENO |

CARROCERÍA

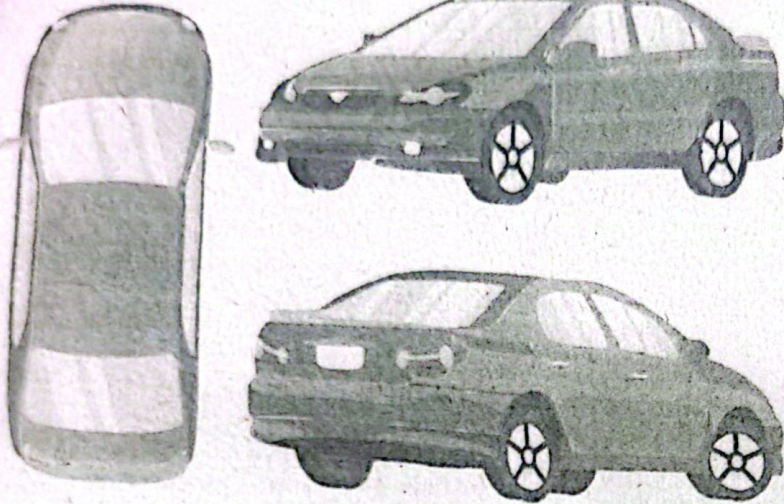

| Número | Estado |
|--------|----------------------------|
| 1 | BIEN |
| 2 | BIEN REPARADO |
| 3 | BIEN REPARADO POR REMOCIÓN |
| 4 | BUENO |
| 5 | CORROÍDO |
| 6 | CUARTEADO |
| 7 | DESCUADRADO |
| 8 | DESENGRAFE |
| 9 | FISURADO |
| 10 | GOLPE LEVE |
| 11 | GOLPEADO |
| 12 | MAL REPARADO |
| 13 | MAL REPARADO POR REMOSION |
| 14 | MAL REPINTADO |
| 15 | MALO |
| 16 | NO REALIZADA |
| 17 | NO TIENE |
| 18 | PINTURA MANCHADA |
| 19 | RAYADO |
| 20 | REGULAR |
| 21 | REMOVIDO |
| 22 | REPINTADO |
| 23 | REPINTADO PARCIAL |
| 24 | ROTO |
| 25 | SUMIDO |

| Detalle | Estado |
|---|----------|
| ANTENA | NO TIENE |
| BOCELES | TIENE |
| BOCELES BOCA LLANTAS | NO TIENE |
| COCUYO DERECHO | TIENE |
| COCUYO IZQUIERDO | TIENE |
| ESPOILER DELANTERO | NO TIENE |
| LUZ MEDIA DERECHA | TIENE |
| LUZ MEDIA IZQUIERDA | TIENE |
| PLUMILLA TRASERA | TIENE |
| PLUMILLAS DELANTERAS | TIENE |
| PORTAEQUIPAJES | NO TIENE |
| RETROVISOR DERECHO | TIENE |
| RETROVISOR IZQUIERDO | TIENE |
| RINES | RAYADO |
| STOP ADICIONAL | TIENE |
| SUNROOF | NO TIENE |
| LUCES ALTAS | FUNCIONA |
| LUCES BAJAS | FUNCIONA |
| MOTOR ELÉCTRICO ESPEJO DERECHO | FUNCIONA |
| MOTOR ELÉCTRICO ESPEJO IZQUIERDO | FUNCIONA |
| TECHO | TIENE |
| LUZ DRL DERECHA(LUZ DE CIRCULACIÓN DIURNA) | NO TIENE |
| LUZ DRL IZQUIERDA (LUZ DE CIRCULACIÓN DIURNA) | NO TIENE |
| LUZ INTERMITENTE FAROLA DERECHA | FUNCIONA |
| LUZ INTERMITENTE FAROLA IZQUIERDA | FUNCIONA |
| INTERMITENTE LATERAL DELANTERA DERECHO | TIENE |
| INTERMITENTE LATERAL DELANTERA IZQUIERDO | TIENE |
| AIRE ACONDICIONADO | TIENE |

| Detalle | Estado |
|-------------------------------|-------------|
| ASIENTOS DELANTEROS | FUNCIONA |
| ASIENTOS TRASEROS | BUENO |
| CINTURON SEGURIDAD | BUENO |
| CONTROL VIDRIOS | BUENO |
| ESPEJO RETROVISOR INTERNO | TIENE |
| ESPEJOS ELECTRICOS | BUENO |
| RADIO | ENCIENDE |
| SEGUROS ELECTRICOS | TIENE |
| TABLERO | BUENO |
| TAPIZADO PISO | TIENE |
| TAPIZADO PUERTAS DELANTERAS | BUENO |
| TAPIZADO PUERTAS TRASERAS | BUENO |
| TAPIZADO TECHO | BUENO |
| VIDRIOS ELÉCTRICOS | TIENE |
| DIRECCION HIDRAULICA | NO TIENE |
| LLANTA REPUESTO | TIENE |
| MARCACION DE SEGURIDAD | NO TIENE |
| RESISTENCIA DESEMPAÑANTE | TIENE |
| SEGUNDA LLAVE | NO TIENE |
| ESTRIBO DERECHO | OBSERVACIÓN |
| GUARDAFANGO DELANTERO DERECHO | OBSERVACIÓN |
| COSTADO DERECHO | OBSERVACIÓN |
| PARAL CENTRAL DERECHO | BUENO |
| PUERTA DELANTERA DERECHA | OBSERVACIÓN |
| PUERTA TRASERA DERECHA | OBSERVACIÓN |
| VIDRIO PUERTA DEL DER | BUENO |
| VIDRIO COMPUERTA | BUENO |
| VIDRIO PUERTA TRAS DER | BUENO |

| Detalle | Estado |
|------------------------------------|-------------|
| VIDRIO COSTADO DERECHO | BUENO |
| ESTRIBO IZQUIERDO | OBSERVACIÓN |
| GUARDAFANGO DELANTERO IZQUIERDO | OBSERVACIÓN |
| COSTADO IZQUIERDO | OBSERVACIÓN |
| PARAL CENTRAL IZQUIERDO | BUENO |
| PUERTA DELANTERA IZQUIERDA | OBSERVACIÓN |
| PUERTA TRASERA IZQUIERDA | OBSERVACIÓN |
| VIDRIO PUERTA DEL IZQ | BUENO |
| VIDRIO PUERTA TRASERA IZQUIERDO | BUENO |
| VIDRIO COSTADO IZQUIERDO | BUENO |
| FALDON | BUENO |
| TABLERO PUERTA DELANTERA DERECHA | BUENO |
| TABLERO PUERTA DELANTERA IZQUIERDA | BUENO |
| TABLERO PUERTA TRASERA DERECHA | BUENO |
| PEGAS PUNTAS | BUENO |
| PEGAS TORRES | BUENO |
| TABLERO PUERTA TRASERA IZQUIERDA | BUENO |
| PARAGOLPES DELANTERO | BUENO |
| CAPÓ | OBSERVACIÓN |
| CAPOTA | OBSERVACIÓN |
| ESTRUCTURA FAROLA DERECHA | BUENO |
| ESTRUCTURA FAROLA IZQUIERDA | BUENO |
| PANORAMICO DELANTERO | BUENO |
| PARAL PANORAMICO DERECHO | BUENO |
| PARAL PANORAMICO IZQUIERDO | BUENO |
| PERSIANA | BUENO |
| ROMPENIEBLAS | NO TIENE |
| PANEL PARALLAMAS | BUENO |

CARROCERÍA

| Detalle | Estado |
|--------------------|--------|
| BABERO | BUENO |
| PARAGOLPES TRASERO | BUENO |

| Detalle | Estado |
|------------------|-------------|
| COMPUERTA | OBSERVACIÓN |
| ESPOILER TRASERO | NO TIENE |

| Detalle | Estado |
|----------------|--------|
| STOP DERECHO | BUENO |
| STOP IZQUIERDO | BUENO |

Observaciones especiales o recomendaciones

NO SE REVISÓ PINTURA POR PAPEL ADHESIVO. TESTIGO DE MANTENIMIENTO ENCENDIDO

ACTIVIDAD: FLUIDOS**NI ALTO NI BAJO, SIEMPRE EN LA MEDIDA**

Revisar y cambiar los fluidos de tu vehículo garantiza su buen funcionamiento

| Detalle | Estado |
|-----------------------------|-------------|
| NIVEL ACEITE DE MOTOR | NIVEL BUENO |
| NIVEL LIQUIDO REFRIGERANTE | NIVEL BUENO |
| NIVEL DE LIQUIDO HIDRÁULICO | NIVEL BUENO |
| NIVEL LIQUIDO DE FRENOS | NIVEL BUENO |
| NIVEL ACEITE CAJA | NIVEL BUENO |
| NIVEL ACEITE TRANSMISIÓN | NIVEL BUENO |

ACTIVIDAD: ESCANER**ANALISIS - ACTUADORES**

| Detalle | Estado |
|------------------------------------|--------|
| VALVULA IAC (CONTROL ENTRADA AIRE) | BUENO |
| RELE DE BOMBA COMBUSTIBLE | BUENO |
| RELE MOTOVENTILADOR | BUENO |
| RELE AIRE ACODICIONADO | BUENO |
| RELE VALVULA PURGA CANISTER (EVAP) | BUENO |
| CODIGOS DE FALLA DETECTADOS | BUENO |
| CODIGOS DE FALLA MEMORIZADOS | BUENO |

ANALISIS - SENSORES

| Detalle | Estado |
|--------------------------------|--------|
| AVANCE DE CHISPA | BUENO |
| CARGA DEL ALTERNADOR | BUENO |
| SENSOR TEMP REFRIGERANTE (ECT) | BUENO |
| SENSOR TEMP AIRE ENTRADA (IAT) | BUENO |
| SENSOR MARIPOSA ACELERA/ (TPS) | BUENO |
| SENSOR PRESION MULTIPLE (MAP) | BUENO |
| SENSOR DE FLUJO DE AIRE (MAF) | BUENO |
| SENSOR DE OXIGENO | BUENO |

ACTIVIDAD: PARABRISAS

| Detalle | Estado |
|--------------------------|--------|
| ESTADO DE LAS PLUMILLAS | BUENO |
| LAVA PARABRISAS | BUENO |
| NIVEL LIQUIDO PARABRISAS | BUENO |

ACTIVIDAD: PRUEBA MOTOR Y CAJA

| Detalle | Estado |
|--------------|-----------|
| BOROSCOPIO | REALIZADO |
| ESTANQUEIDAD | REALIZADO |

ACTIVIDAD: PRUEBA DE RUTA

| Detalle | Estado |
|----------------------------|----------|
| FRENOS | NORMAL |
| ALINEACIÓN | NORMAL |
| RUIDOS EXTERIORES | NO TIENE |
| INDICADORES DE TABLERO | NORMAL |
| TEMPERATURA DE CONTROLADOR | NORMAL |
| TEMPERATURA DE MOTOR | NORMAL |
| AUTONOMÍA | NORMAL |
| RUIDOS EN HABITACULO | NO TIENE |

ACTIVIDAD: LLANTAS**PARA QUE SIEMPRE TE LLEVEN A DONDE QUIERES LLEGAR.**

Las llantas son el único elemento de contacto con el suelo, por eso tu seguridad depende mucho del estado de estas.

| Detalle | Estado |
|----------------------------|--------|
| LLANTA DELANTERA DERECHA | 4 |
| LLANTA DELANTERA IZQUIERDA | 4 |
| LLANTA REPUESTO | BUENA |
| LLANTA TRASERA DERECHA | 5 |
| LLANTA TRASERA IZQUIERDA | 5 |

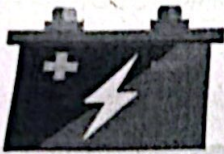
ACTIVIDAD: BATERÍA**¡CON LAS PILAS PUESTAS!**

La revisión o cambio de batería permite:



Que los sistemas eléctricos y electrónicos funcionen bien.



Encendido adecuado del motor.



Funcionamiento correcto de las señales de alerta como: pitos, luces, estacionarias, etc.

| Detalle | Estado |
|-------------------------------|--------|
| COMPROBACIÓN DE CARGA | BUENO |
| TERMINALES DE CONEXIÓN | BUENO |
| FUNCIONAMIENTO DEL ALTERNADOR | BUENO |
| CAJA DE BATERÍA: | BUENO |

Observaciones especiales o recomendaciones

SOH 100% (SIN REPOSO)

RELACIÓN ACCESORIOS

| | VALOR |
|-----------------------|---------|
| ACCESORIO | \$ 0.00 |
| ACCESORIOS ESPECIALES | \$ 0.00 |
| VALOR TOTAL | \$ 0.00 |

Observaciones especiales o recomendaciones

PELÍCULA DE SEGURIDAD

HALLAZGOS ELEMENTOS MECÁNICOS

| Detalle | Estado |
|------------------------------|----------|
| BUJES BARRA ESTABILIZADORA | BUENO |
| BUJES TIJERA DERECHA | BUENO |
| BUJES TIJERA IZQUIERDA | BUENO |
| Detalle | Estado |
| ESFERA DE TIJERA DERECHA | BUENO |
| ESFERA DE TIJERA IZQUIERDA | BUENO |
| Detalle | Estado |
| PASTAS DELANTERAS DERECHA | REVISAR |
| DISCO DELANTERO DERECHO | REVISAR |
| DISCO DELANTERO IZQUIERDO | REVISAR |
| DISCO TRASERO IZQ | REVISAR |
| DISCO TRASERO DER | REVISAR |
| PASTAS DELANTERAS IZQUIERDAS | REVISAR |
| PASTAS TRASERAS IZQUIERDAS | REVISAR |
| PASTAS TRASERAS DERECHAS | REVISAR |
| Detalle | Estado |
| FUGAS DE ACEITE | NO TIENE |
| GUARDA POLVOS DE EJES | BUENO |
| Detalle | Estado |
| MOFLE | BUENO |
| Detalle | Estado |
| TERMINAL DELANTERA DERECHA | BUENO |
| TERMINAL DELANTERA IZQUIERDA | BUENO |

HISTORIAL DE REVISIONES

ALCANCE: Auto / Sura determinará las condiciones actuales de la estructura y funcionamiento de los sistemas que componen el vehículo.

Esta revisión se realizará de acuerdo a las siguientes condiciones:

PRIMERA.- El objetivo de la Revisión es determinar las condiciones actuales de la estructura y funcionamiento de los sistemas que componen el vehículo y comprende:

- Revisión de la estructura del vehículo: Chasis y Carrocería
- Efectividad de los Sistemas de Dirección, Suspensión, Frenos, Transmisión y sistema Eléctrico.
- Ajustev: Revisión de los sistemas de identificación del vehículo, consulta Fasecolda, Consulta de embargos y pendientes con la Policía, Runt.

SEGUNDA.- La presente revisión **NO** determina el estado de los elementos estructurales, sino el Desempeño de los mismos en las pruebas realizadas.

TERCERA.- Las pruebas y chequeos realizados, constituyen apreciaciones técnicas puntuales de los elementos del vehículo, no indaga sobre la vida útil de ninguno de ellos, ni sustituyen ni suplen las revisiones de mantenimiento periódico obligatorias que para todo automotor establece y recomienda el fabricante o ensamblador del mismo, no se extiende tampoco a examinar las circunstancias sucedidas con anterioridad al diagnóstico practicado. Los exámenes tampoco comprenden la emisión de concepto alguno sobre el cumplimiento o confirmación de programas de mantenimiento ejecutados al vehículo.

CUARTA.- Esta revisión no tiene alcance de dictamen pericial, ni el propósito de servir de prueba judicial de ninguna naturaleza, y no comprende circunstancias o eventos sucedidos con anterioridad o posterioridad a la fecha y hora de las pruebas practicadas.

QUINTA.- Los exámenes o diagnósticos pueden tener inexactitudes o imprecisiones que pueden obedecer entre otras causas a los conceptos o diferenciales de criterio o apreciación del funcionario de Auto/Sura, o fallas o imprecisiones de los equipos o de los reportes que producen las máquinas de diagnóstico. Estas imprecisiones se entenderán como márgenes de inexactitud o error en la opinión técnica, aceptados y asumidos por el cliente.

SEXTA.- El diagnóstico elaborado por Autos / Sura, no es oponible a personas que no hayan suscrito el presente acuerdo para la prestación del servicio.

SÉPTIMA.- El resultado de la revisión, refleja una opinión técnica independiente de Auto / Sura, que no la compromete, ni la obliga en transacción comercial alguna, que comprenda al vehículo sometido a examen.

El cliente manifiesta expresamente conocer el alcance y las condiciones de la revisión, indicadas en los numerales anteriores de éste escrito y en constancia firma en señal de aceptación.

Firma del cliente

| FECHA REVISIÓN | TIPO REVISIÓN KMTRS | KILOMETRAJE | PROPIETARIO |
|----------------|---------------------|-------------|-------------|
| 2025/12/20 | REVISIÓN COMPLETA | 38708 | X |

Conoce los servicios de nuestro **Centro de Servicios SURA** por tener tu carro asegurado:



Revisiones preventivas

Realizamos diagnóstico visual de: frenos, suspensión, dirección, luces, llantas y documentación. Te recomendamos realizar este servicio 5 días antes de realizar el viaje.

- Para Plan Autos Global tienes el servicio de revisiones gratuitas e ilimitadas.
- Para los demás planes de movilidad tienen 2 servicios gratuitos.

***Aplica condiciones.**



Experto:

Servicio gratuito de diagnóstico de ruidos, fallas, daños, problemas mecánicos que puede tener el carro.

- Para Plan Autos Global tienes el servicio de revisiones gratuitas e ilimitadas.
- Para los demás planes de movilidad tienen 2 servicios gratuitos.

***Aplica condiciones.**



Mantenimiento por kilometraje

Si requieres hacer el mantenimiento a tu carro, recogemos y llevamos de vuelta sin necesidad de que te desplaces.

Agenda este servicio al 315 275 7888



Peritaje para la compra o venta de carro usado:

Un servicio gratuito para clientes del Plan Auto Global.

Los demás planes son con el **20% de descuento**



Compra de llantas:

Gratis 1 año de garantía por golpes y andenazos.
Gratis rotación y calibración con nitrógeno.



Otros servicios:

Revisión gratuita de la batería, cambio de aceite, alineación y balanceo, cambio de líquido de frenos

Asegúrate de vivir

Evaluación Técnica Vehicular



PLACA: JZV125

Información del vehículo

Fecha matrícula: 28/6/2021
Modelo: 2022
Fecha de importación: 02/04/2021
Nro. historico de Propietarios: 2
Blindaje: NO REPORTADO
Detalle blindaje: NO REPORTADO
Tiene prenda: SIN REPORTE
Entidad prenda: NO REPORTADO

Información propietario

Nombre: YEFERSON ALBEIRO CARDONA GOMEZ
Tipo Documento: CÉDULA
Nro. Documento: 1007311366
Categoría licencia: A2
Estado: ACTIVA
No.Multas Actuales: 0

Limitaciones a la propiedad (Medidas Cautelares)

Tiene Embargo: NO
Reporte por hurto: NO
Medida cautelar embargo: NO
Orden de Decomiso: NO
Medida cautelar Secuestro: NO

Denuncio robo Vehículo: NO
Abstención de trámite por Hurto: NO
Accidente con Muerto: NO
Otros: NO
Estado del vehículo: ACTIVO

Documentos del vehículo

Tipo de Documento: SOAT
Fecha Expedición: 8/7/2025
Fecha Vencimiento: 9/7/2026

Tipo de Documento: RTM
Fecha Expedición: NO REPORTADO
Fecha Vencimiento: NO REPORTADO

Tipo de Documento: DIJIN
Fecha Expedición: NO REPORTADO
Fecha Vencimiento: NO REPORTADO

Recomendaciones

No se han registrado recomendaciones.

Limitación de responsabilidades de Seguros Generales Suramericana S.A.

PRIMERA: Que los datos registrados en el presente informe corresponden con la información proveniente de las diferentes fuentes de consulta y que cumplen con las normas relativas a la protección de datos personales de nuestros clientes.

SEGUNDA: Que las fuentes de consulta de la información pueden no contener la totalidad de los datos del vehículo y/o de personas vinculadas de manera directa o indirecta con el mismo; o sufrir variaciones conforme a la información registrada al momento en el cual se efectúa la consulta.

TERCERA: Que en virtud de lo anterior, SURA no se hará responsable frente a información que pueda contener errores o modificaciones con posterioridad a dicha consulta.

CUARTA: Que la información que se entrega producto de la consulta en las fuentes de información, no compromete la responsabilidad de SURA frente a la información registrada en las fuentes de información.