



Fecha | 27/04/2026

AVALÚO BASIC UTILITARIO
DEPORTIVO 5P 4X4

Placa:

KXW985

Asegurable

SI

Tipo:	CAMIONETA PASAJ.
Año:	2022
Marca:	BMW
Referencia 1:	IX
Referencia 2:	[I20] XDRIVE40 M SPORT SUIT
Kilometraje:	44466

N° inspección:
15445N° Chasis:
WBY11CF06NCK21388N° Motor:
H293B203Tipo de Caja:
AUTOMATICAColor:
NEGRO
METALIZADOCentro de
Servicio:
Bucaramanga
BolarquíN° de Serie:
WBY11CF06NCK21388Cilindraje:
0Combustible:
ELECTRICO

Datos información básica:

Marca	BMW	Placa	KXW985
Clase	CAMIONETA PASAJ.	Centro de Servicios	Bucaramanga Bolarquí
Tipo	IX	Cédula de ciudadanía	1005258578
Color	NEGRO METALIZADO	Dirección	CR 53 103 18
Cilindraje	0	Nacionalidad	ALE

Documentos:

Licencia de tránsito

REPÚBLICA DE COLOMBIA MINISTERIO DE TRANSPORTE				LICENCIA DE TRÁNSITO No. 10030987087			
PLACA	MARCA	LÍNEA	MODELO	RESTRICCIÓN MOVILIDAD	BLINDAJE	POTENCIA HP	
KXW985	BMW	IX XDRIVE40	2022	*****	*****	326	
CILINDRADA CC	COLOR	SERVICIO	FECHA MATRÍCULA	DECLARACIÓN DE IMPORTACIÓN	VE	FECHA IMPORT.	PUERTAS
0	NEGRO METALIZADO	PARTICULAR	29/06/2022	192022000048427		22/06/2022	5
CLASE DE VEHÍCULO	TIPO CARROCERÍA	COMBUSTIBLE	ORGANISMO DE TRÁNSITO	LIMITACIÓN A LA PROPIEDAD	*****		
CAMIONETA	WAGON	ELECTRICO	SECRETARIA DISTRITAL DE MOVILIDAD DE BOGOTA	*****	FECHA EXP. LIC. TTD.	FECHA VENCIMIENTO	
NÚMERO DE MOTOR	REG	VIN	ORGANISMO DE TRÁNSITO	*****	29/01/2024	*****	
H293B203	N	WBY11CF06NCK21388	SECRETARIA DISTRITAL DE MOVILIDAD DE BOGOTA	*****			
NÚMERO DE SERIE	REG	NÚMERO DE CHASIS	SECRETARIA DISTRITAL DE MOVILIDAD DE BOGOTA	*****			
*****	N	WBY11CF06NCK21388	SECRETARIA DISTRITAL DE MOVILIDAD DE BOGOTA	*****			
PROPIETARIO: APELLIDO(S) Y NOMBRE(S)	IDENTIFICACIÓN		SECRETARIA DISTRITAL DE MOVILIDAD DE BOGOTA	*****			
IBARRA CEPEDA ROCIO LILIANA	C.C. 63492477		SECRETARIA DISTRITAL DE MOVILIDAD DE BOGOTA	*****			



Formulario Fasecolda

Código Fasecolda	00806050
Valor Fasecolda	303000000

Modelo	2022
--------	------

Descripción del Vehículo

Marca	BMW
Referencia 1	iX
Referencia 3	AT 242KW CT
Cilindraje	0
Combustible	ELT

Clase	CAMIONETA PASAJ.
Referencia 2	[I20] xDrive40 M Sport Suit
Descripción Completa	iX [I20] xDrive40 M Sport Suit AT 242KW CT
Nacionalidad	ALE

Especificaciones Originales Según Fasecolda

Abs	SI
Aire Acondicionado	SI
Espejos Eléctricos	2
Frenos	DISCO/DISCO
Sillas Eléctricas	2
Tapicería Cuero	NO
Tipo de Dirección	ELÉCTRICA
Transmisión	4X4
Tracción	DOBLE

Airbags	6
Cámara de Reversa	SI
Exploradoras	NO
Sensores	SI
Sunroof	SI
Tipo de Caja	AUTOMATICA
Tipo de Faros	LED
Vidrios Eléctricos	4

Accesorios Adicionales

Accesorio	Existencia	Valor
ACCESORIOS ORIGINALES SEGÚN MODELO	Si	10
PELICULA DE SEGURIDAD	Si	200000



Inspección Visual

Sistema	Resultado Final
Aire Acondicionado	100%
Luces	100%
Sistema de Dirección	100%
Vidrios y Espejos	100%
Sistema de Frenos	100%
Tapicería y Guarnecidos	100%
Suspensión	99.61%
Sistema Eléctrico y Electrónico	100%
Estructura	100%
Tren Motriz	100%
Carrocería	92.17%

Optimo	Aceptable	Deficiente
90% al 100%	60% a 89%	0% a 59%

Valor del vehículo	\$303,000,000
Valor demerito latonería y pintura	\$1,372,000
Valor demerito otros	\$86,903
Valor final	\$301,541,097

* Valor mano de obra, actualizado a la hora y fecha de impresión del servicio.



Vista Izquierda

Datos del sistema de vista Izquierda - Carrocería

Pieza: Guardabarro
Defecto: Golpe
Observacion: Golpe Leve

Pieza: Puerta trasera
Defecto: Golpe
Observacion: Golpe Leve

Datos del sistema de vista Izquierda - Mecánica

Pieza: Llanta delantera izquierda
Defecto: Profundidad de labrado



Observacion: 80% - Desgaste Normal

Pieza: Llanta trasera izquierda
Defecto: Profundidad de labrado



Observacion: 80% - Desgaste Normal



Vista Posterior

Datos del sistema de vista Posterior - Carrocería

Pieza: Quinta puerta
Defecto: Piel naranja
Observacion: Mejorar acabado de intervención

Pieza: Quinta puerta
Defecto: Impurezas
Observacion: Mejorar acabado de intervención

Pieza: Quinta puerta
Defecto: Perdida de brillo
Observacion: Intervención para mejorar

Pieza: Bómpier
Defecto: Impurezas
Observacion: Mejorar acabado de intervención

Pieza: Bómpier
Defecto: Ojos de pez
Observacion: Mejorar acabado de intervención

Pieza: Bómpier
Defecto: Perdida de brillo
Observacion: Intervención para mejorar



Vista Derecha

Datos del sistema de vista Derecha - Carrocería

Pieza: Costado
Defecto: Golpe
Observacion: Golpe Leve

Pieza: Puerta trasera
Defecto: Golpe
Observacion: Golpe Leve

Datos del sistema de vista Derecha - Mecánica

Pieza: Llanta trasera derecha
Defecto: Profundidad de labrado

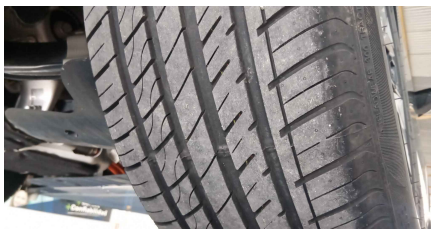

Observacion: 80% - Desgaste Normal



Vista Frontal

Datos del sistema de vista Frontal - Carrocería

Pieza: Bomper delantero
Defecto: Rayas
Observacion: Intervención para mejorar

Datos del sistema de vista Superior



Vista Superior

Dentro de los parámetros normales ✓

Excelente!, la revisión de los componentes de la vista Superior nos indica que no hay ningún defecto en esta parte de tu vehículo.

Datos del sistema de vista Inferior

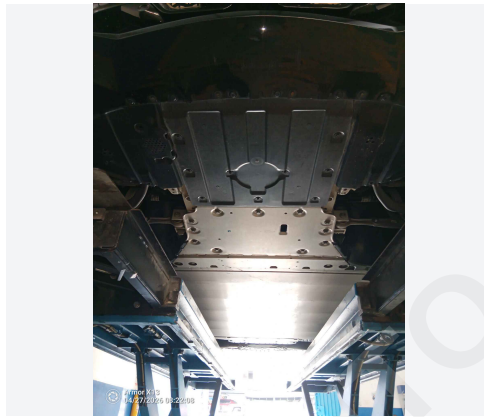

Vista Inferior

Dentro de los parámetros normales ✓

Excelente!, la revisión de los componentes de la vista Inferior nos indica que no hay ningún defecto en esta parte de tu vehículo.

Datos del sistema de vista Interior

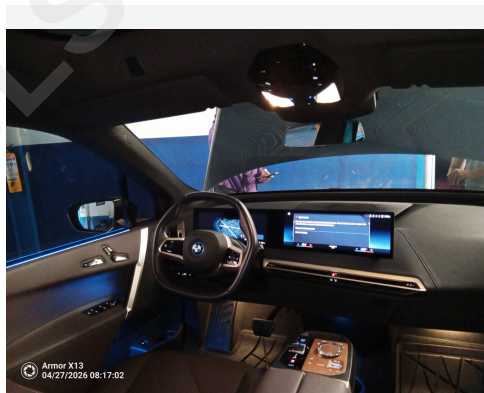

Vista Interior

Dentro de los parámetros normales ✓

Excelente!, la revisión de los componentes de la vista Interior nos indica que no hay ningún defecto en esta parte de tu vehículo.



Subida de improntas



Improntas

Número de motor

Estado



Plaqueta o Sticker

Estado

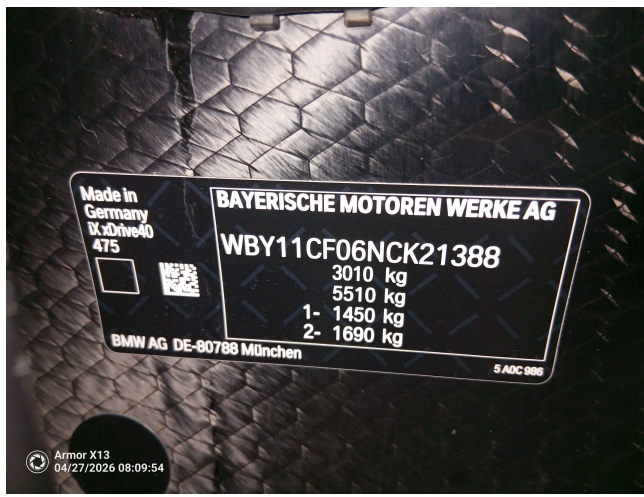

Número Chasis o VIN

Estado	OK
--------	----



Tarjeta de Propiedad

Estado	OK
--------	----

Placa

Estado	OK
--------	----

Generales

Estado	OK
--------	----

Consulta Registro Automotor

SERVICIO NO DISPONIBLE

Siniestros

Placa	KXW985
-------	--------

¿Se realiza consulta de siniestros?	Si
-------------------------------------	----

Póliza	Póliza vencida
--------	----------------

¿Vehículo presenta reclamación?	Vehículo no registra reclamaciones por daños o hurto a la fecha
---------------------------------	---



Antecedentes

Placa	KXW985
Marca	BMW
Línea	IX XDRIVE40
Número de Chasis	WBY11CF06NCK21388
Número de Motor	H293B203
Número de Serie	WBY11CF06NCK21388
Modelo	2022

CÓDIGO-NOVEDAD

52-DE ACUERDO A NUESTRO ANÁLISIS REALIZADO NO SE HALLARON INCONSISTENCIAS EN NUESTRAS BASES DE DATOS, 218-SE SUGIERE SOLICITAR EL CERTIFICADO DE TRADICIÓN PARA DESCARTAR, MULTAS, EMBARGOS Y OTROS

Asegurabilidad

Si

Responsable Central de Control Técnico

Juan Camilo Joya Delgado.



Prueba de Pista

Alineador al paso

Eje delantero

Eje trasero

Prueba de suspensión

Eje delantero

Rueda izquierda

Rueda derecha

Diferencia de eficacia

Eje trasero

Rueda izquierda

Rueda derecha

Diferencia de eficacia

Peso total del vehículo

Prueba de frenos

Eficacia prueba de frenado

Eje delantero

Rueda izquierda

Rueda derecha

Resultado Eje delantero

Eje Trasero

Rueda izquierda

Rueda derecha

Resultado Eje trasero

Freno de mano

COLSERAUTO SA

Información: El presente informe está basado en criterios técnicos, la información plasmada en el mismo aplica para la fecha y hora del servicio prestado. Éste informe no genera efecto vinculante, los resultados anteriormente mencionados contempla los hábitos de mantenimiento y cuidado sobre los mismos, se establece para este informe los parámetros que se encuentran en la norma Colombiana NTC 5375.

Garantía del Servicio.

COLSERAUTO S.A. en cumplimiento de lo establecido por el Estatuto del Consumidor garantiza la prestación de su servicio en los siguientes términos. La garantía legal se hará efectiva como lo establece la Ley 1480 de 2011, artículo once, numeral tercero, esto es, que cuando haya incumplimiento de las condiciones de calidad e idoneidad, se procederá, a elección del consumidor, a la prestación del servicio en las condiciones en que fue contratado o a la devolución del precio pagado. Y teniendo en cuenta que el informe se basa en el estado en que se encuentra el vehículo, para la fecha y hora de la prestación del servicio, la misma solo podrá hacerse efectiva dentro de las setenta y dos (72) horas siguientes a la culminación del servicio prestado.

COLSERAUTO SA